



# Baròmetre de Serveis Públics Ribarroja 1T-2026

# INTRODUCCIÓ

El Baròmetre de Serveis Públics de Riba-roja dona veu a la ciutadania per entendre com es viu, què preocupa i què es pot millorar al municipi.

Realitzat durant el primer trimestre de 2026, aquest estudi ofereix una mirada actual i directa sobre la qualitat de vida i el funcionament dels serveis públics.

Més que dades, és una eina per escoltar, millorar i avançar, situant les persones en el centre de les decisions.

# FITXA TÈCNICA

PERSONES ENQUESTADES: **448**

NIVELL DE CONFIANÇA: **95%**

ERROR MOSTRAL: **<4,6%**

DATA DEL TREBALL DE CAMP: **Primer trimestre de 2026**

INCIDÈNCIES: **cap incidència**

NOMBRE DE SIGMES: **2**

Empresa responsable del baròmetre: Betaconsulting



# DISTRIBUCIÓ PER SEXE



**53%**

**Dones**



**47%**

**Homes**



# DISTRIBUCIÓ PER ESTUDIS

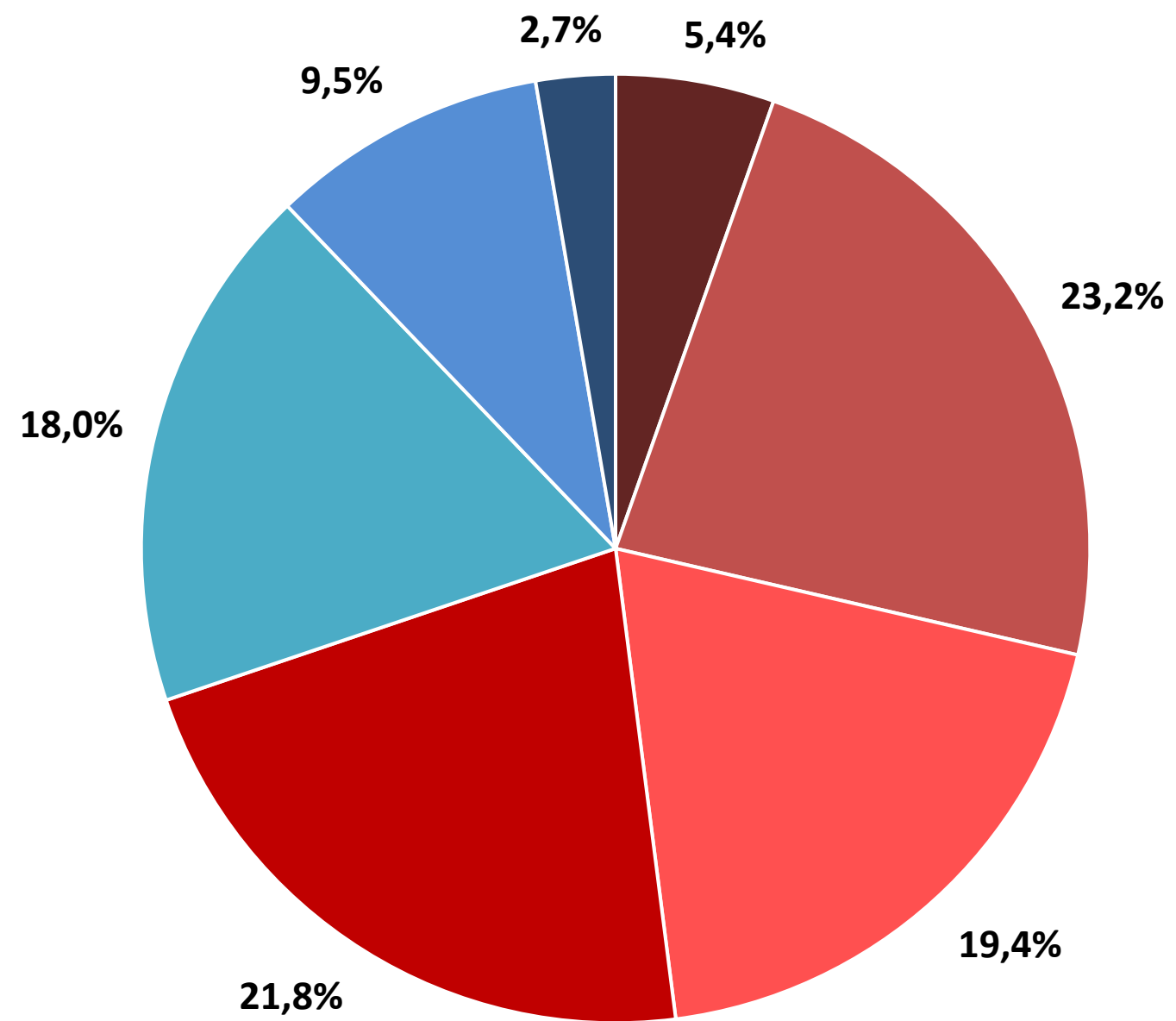

■ MÀSTER/DOCTORAT

■ LLICENCIATURA/GRAU

■ FP/MÒDULS

■ BATXILLER/COU

■ SECUNDÀRIA/ESO

■ PRIMÀRIA/EGB

■ SENSE FORMACIÓ

# DISTRIBUCIÓ PER SECTOR ACTIVITAT

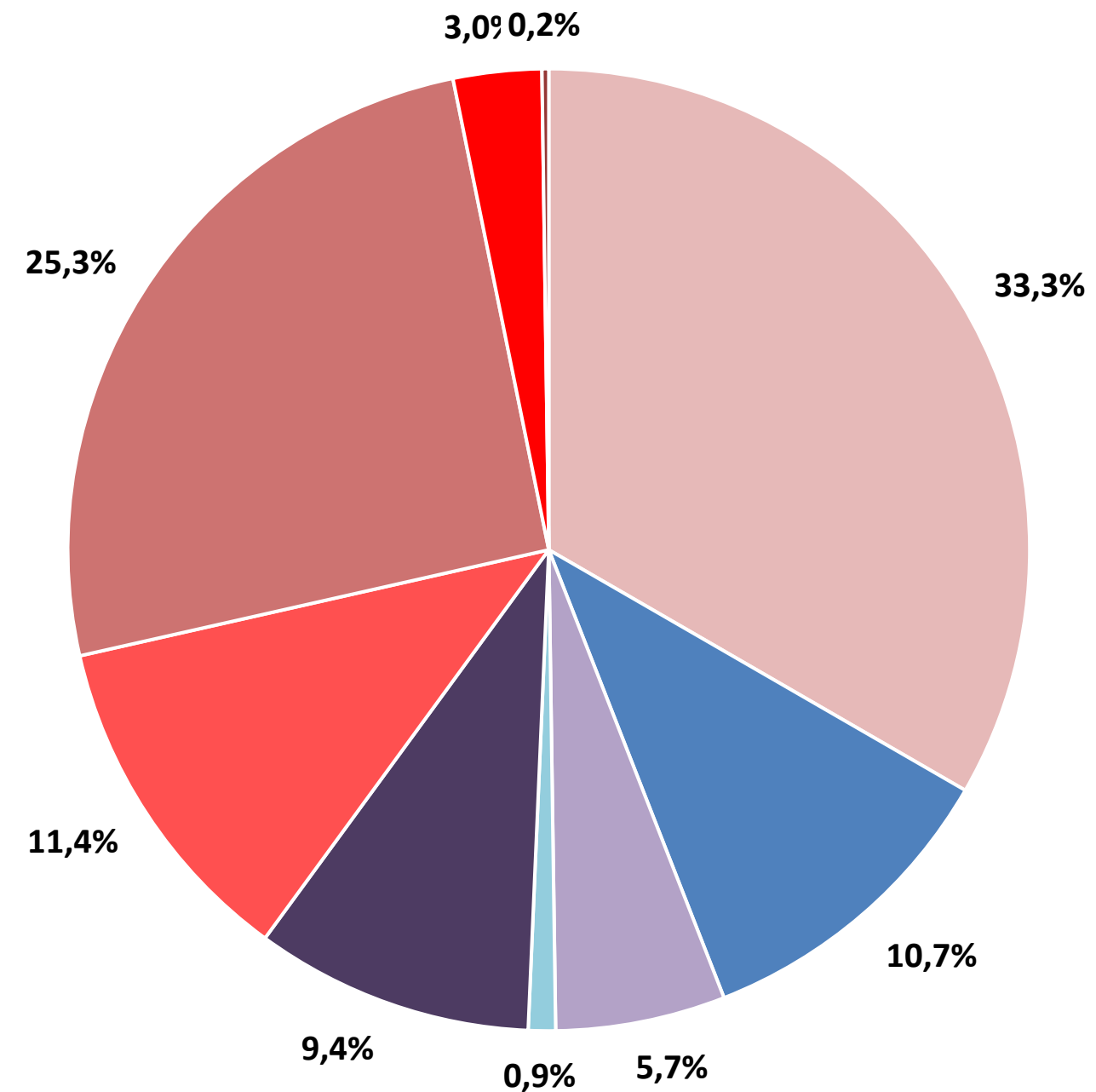

ASALARIATS   AUTÓNOMS   DESEMPLEATS   EMPRESARIAT   ESTUDIANTAT   FUNCIONARIAT   PENSIONISTES   TREBALL DE LA LLAR   TREBALLADORS AGRÍCOLES

# GRAU DE SATISFACCIÓ GENERAL

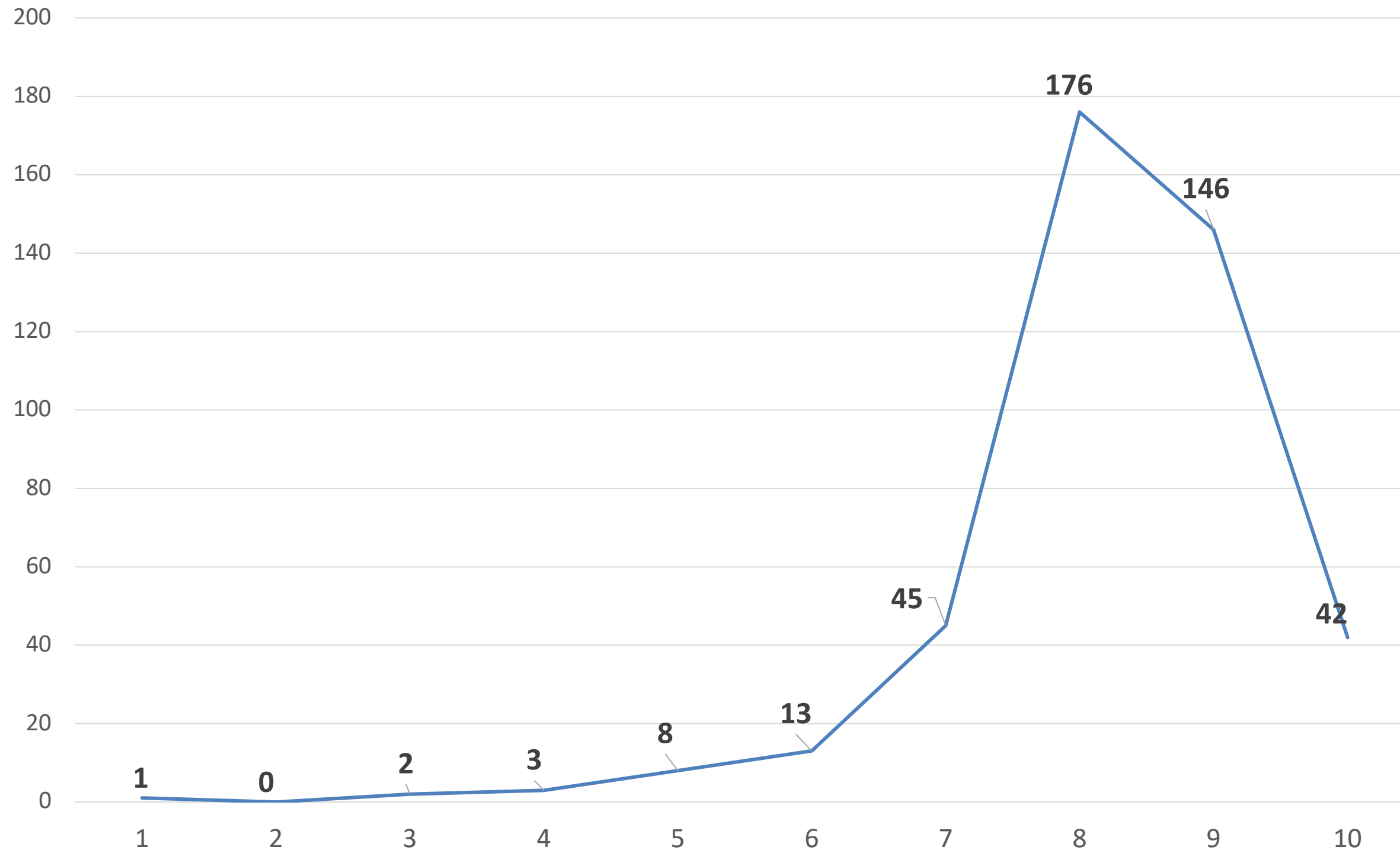

ESTADÍSTICS	
MITJANA	8,24
MEDIANA	8
MODA	8

MITJANES SOCIODEMOGRÀFIQUES	
HOMES	8,21
DONES	8,28
JOVES	8,29
ADULTES	8,14
MADURES	8,22
MAJORS	8,33



# PRINCIPAL PROBLEMÀTICA

Quina considera que és la principal problemàtica de la seua localitat?		
	Freqüència	Percentatge
NETEJA DELS CARRERS	70	15,6
FEM/RECOLLIDA	68	15,2
CARRERS EN MAL ESTAT	64	14,3
FEM DE MASCOTES	44	9,8
FALTA SERVEIS PÚBLICS	42	9,4
PARCS/ZONES VERDES	22	4,9
L·LUMINACIÓ PÚBLICA	20	4,5
PREU DE LA VIVENDA	17	3,8
OFERTA D'OCI PER A JOVES	14	3,1
SERVEIS SALUT	12	2,7
ALCOHOL/DROGUES	12	2,7
ALTRES	10	2,2
APARCAMENT	9	2
TRANSPORT PÚBLIC	5	1,1
INSEGURITAT	4	0,9
IMPOSTOS	4	0,9
POLÍTICA	4	0,9
ATUR	4	0,9
CORRUPCIÓ	3	0,7
COTXES I TRÀNSIT	2	0,4
NINGÚN	2	0,4
NS/NC	2	0,4
PROBLEMES ECONÒMICS	1	0,2

Quina considera que és la principal problemàtica de la seua localitat?	
TOP PROBLEMÀTICA	Freqüència
NETEJA DELS CARRERS	70
FEM/RECOLLIDA	68
CARRERS EN MAL ESTAT	64
FEM DE MASCOTES	44
FALTA SERVEIS PÚBLICS	42

# SEGONA PRINCIPAL PROBLEMÀTICA

Quina considera que és la segona problemàtica de la seua localitat?		
	Freqüència	Percentatge
FEM/RECOLLIDA	60	22,0%
CARRERS EN MAL ES	37	13,6%
NETEJA DELS CARRE	36	13,2%
FEM DE MASCOTES	22	8,1%
FALTA SERVEIS PÚBL	22	8,1%
IL·LUMINACIÓ PÚBLIC	17	6,2%
PARCS/ZONES VERDE	13	4,8%
OFERTA D'OCI PER A	11	4,0%
ALTRES	7	2,6%
INSEGURITAT	6	2,2%
PREU DE LA VIVENDA	6	2,2%
TRANSPORT PÚBLIC	6	2,2%
APARCAMENT	5	1,8%
SERVEIS SALUT	4	1,5%
COTXES I TRÀNSIT	4	1,5%
CORRUPCIÓ	3	1,1%
PROBLEMES ECONÒM	3	1,1%
ALCOHOL/DROGUES	3	1,1%
EDUCACIÓ	2	0,7%
IMPOSTOS	2	0,7%
POBRESSA	1	0,4%
FESTES/RUIDO	1	0,4%
NS/NC	1	0,4%
ATUR	1	0,4%
Total	273	100

Quina considera que és la segona problemàtica de la seua localitat?	
TOP PROBLEMÀTICA	Freqüència
FEM/RECOLLIDA	60
CARRERS EN MAL ESTAT	37
NETEJA DELS CARRERS	36
FEM DE MASCOTES	22
FALTA SERVEIS PÚBLICS	22

# PONDERACIÓ PRINCIPALS PROBLEMÀTIQUES

BETASYSTEM	
FEM/RECOLLIDA	19,4%
NETEJA DELS CARRERS	16,9%
CARRERS EN MAL ESTAT	15,9%
FEM DE MASCOTES	10,5%
FALTA SERVEIS PÚBLICS	10,2%
PARCS/ZONES VERDES	5,5%
OFERTA D'OCI PER A JOVES	3,8%
PREU DE LA VIVENDA	3,8%
L·LUMINACIÓ PÚBLICA	3,6%
SERVEIS SALUT	2,6%
ALCOHOL/DROGUES	2,5%
APARCAMENT	2,2%
TRANSPORT PÚBLIC	1,6%
INSEGURETAT	1,4%

# PRINCIPAL ÀREA DE MILLORA

Quin considera que és la principal àrea de millora de la seua localitat?		
	Freqüència	Percentatge
NETEJA DELS CARRERS	95	21,2%
CARRERS EN MAL ESTAT	70	15,6%
FEM/RECOLLIDA	65	14,5%
FEM DE MASCOTES	53	11,8%
FALTA SERVEIS PÚBLICS	33	7,4%
PARCS/ZONES VERDES	26	5,8%
OFERTA D'OCI PER A JOVES	21	4,7%
IL·LUMINACIÓ PÚBLICA	19	4,2%
PREU DE LA VIVENDA	11	2,5%
SERVEIS SALUT	10	2,2%
ALCOHOL/DROGUES	10	2,2%
IMPOSTOS	7	1,6%
INSEGURITAT	6	1,3%
TRANSPORT PÚBLIC	5	1,1%
ATUR	4	0,9%
CORRUPCIÓ	3	0,7%
APARCAMENT	3	0,7%
PROBLEMES ECONÒMICS	2	0,4%
NINGÚN	2	0,4%
POBRESSA	1	0,2%
POLÍTICA	1	0,2%
NS/NC	1	0,2%
Total	448	100

Quin considera que és la principal àrea de millora de la seua localitat?	
TOP ÀREES DE MILLORA	Freqüència
NETEJA DELS CARRERS	95
CARRERS EN MAL ESTAT	70
FEM/RECOLLIDA	65
FEM DE MASCOTES	53
FALTA SERVEIS PÚBLICS	33

# VALORACIÓ FUNCIONAMENT AJUNTAMENT RIBA-ROJA

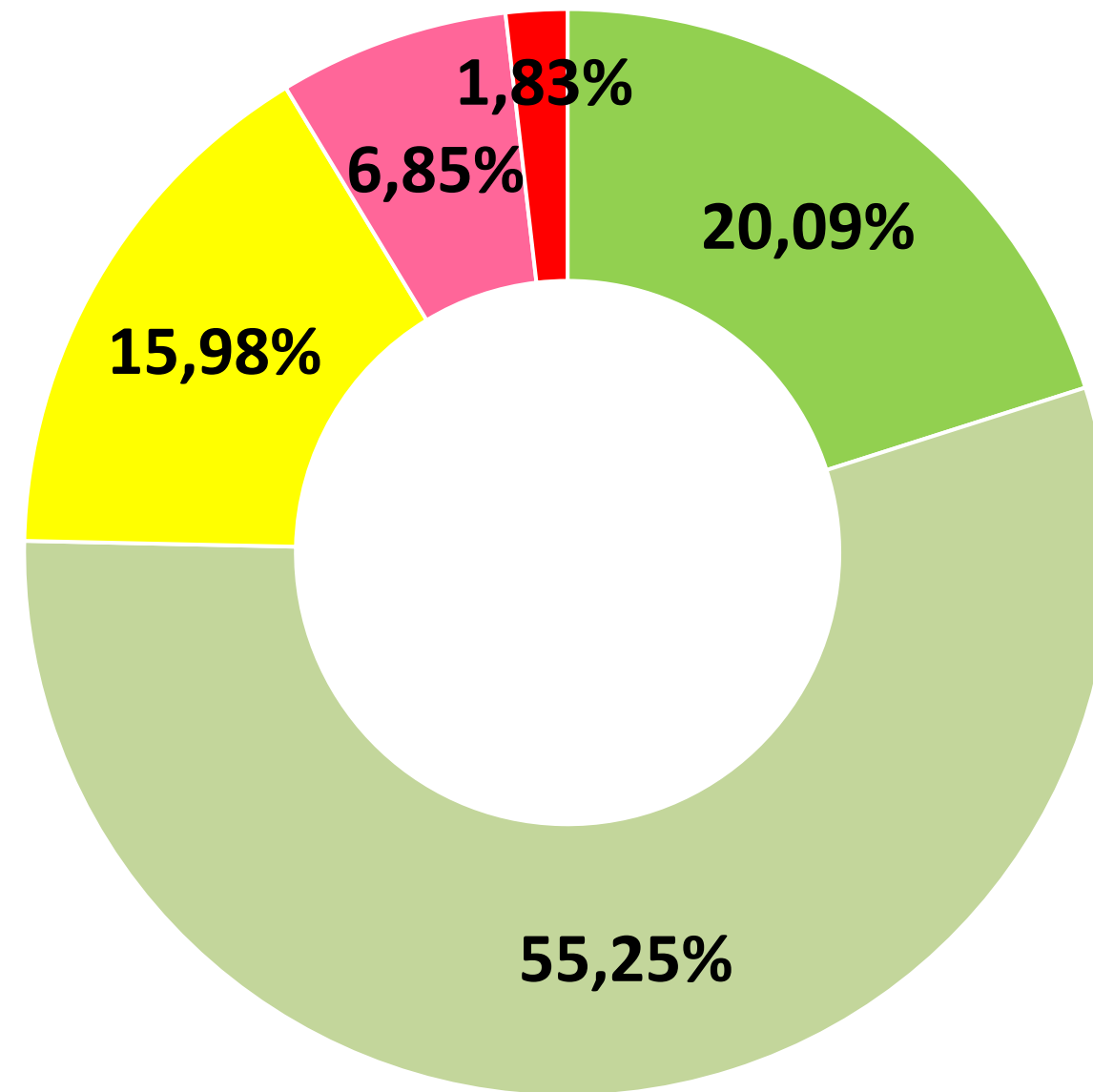

■ Molt bó

■ Bó

■ Regular

■ Roín

■ Molt Roín

# VALORACIÓ DELS SERVEIS PÚBLICS MUNICIPALS



# BIBLIOTECA

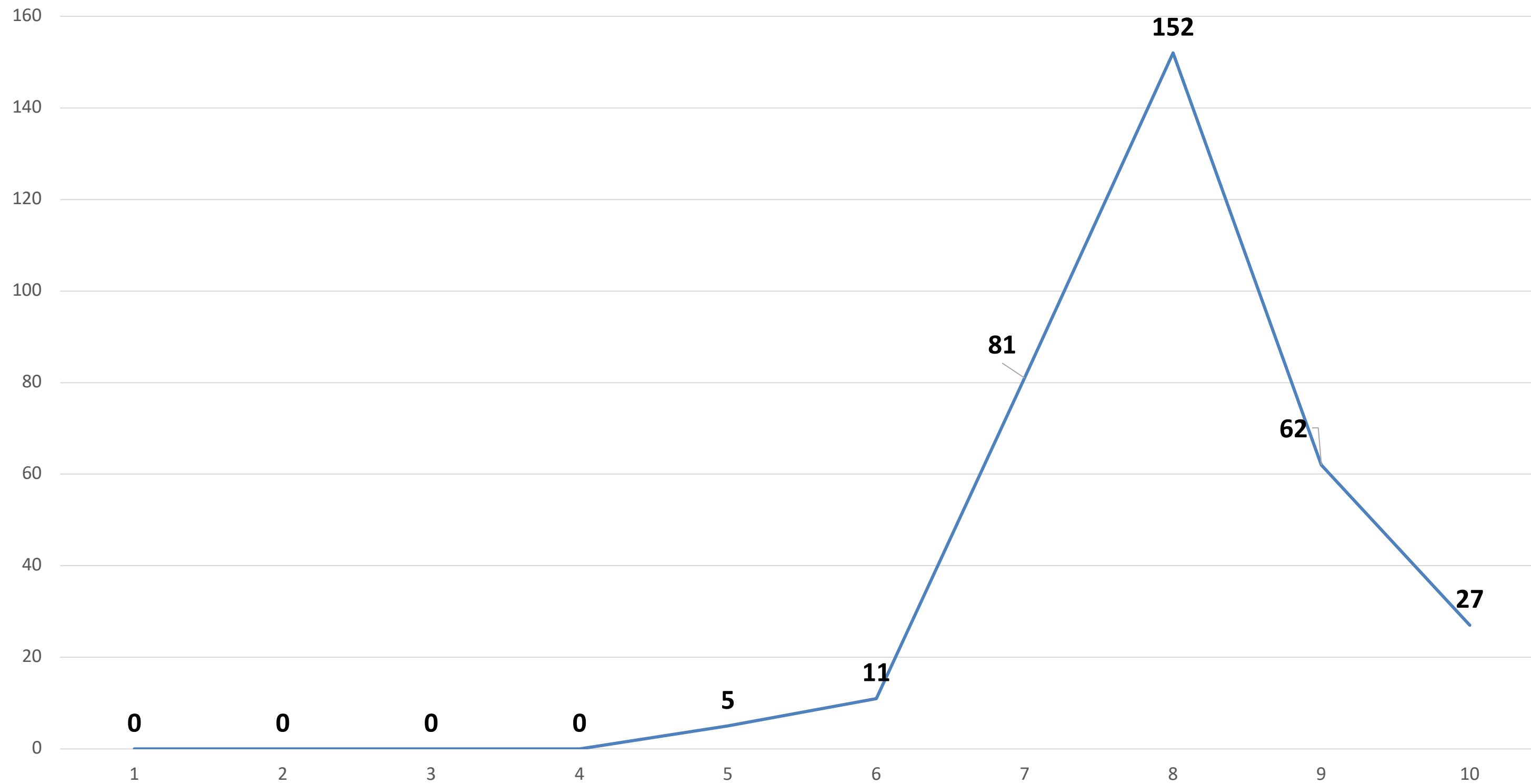

**MITJANA**  
**7,99**

# RECOLLIDA DE FEM

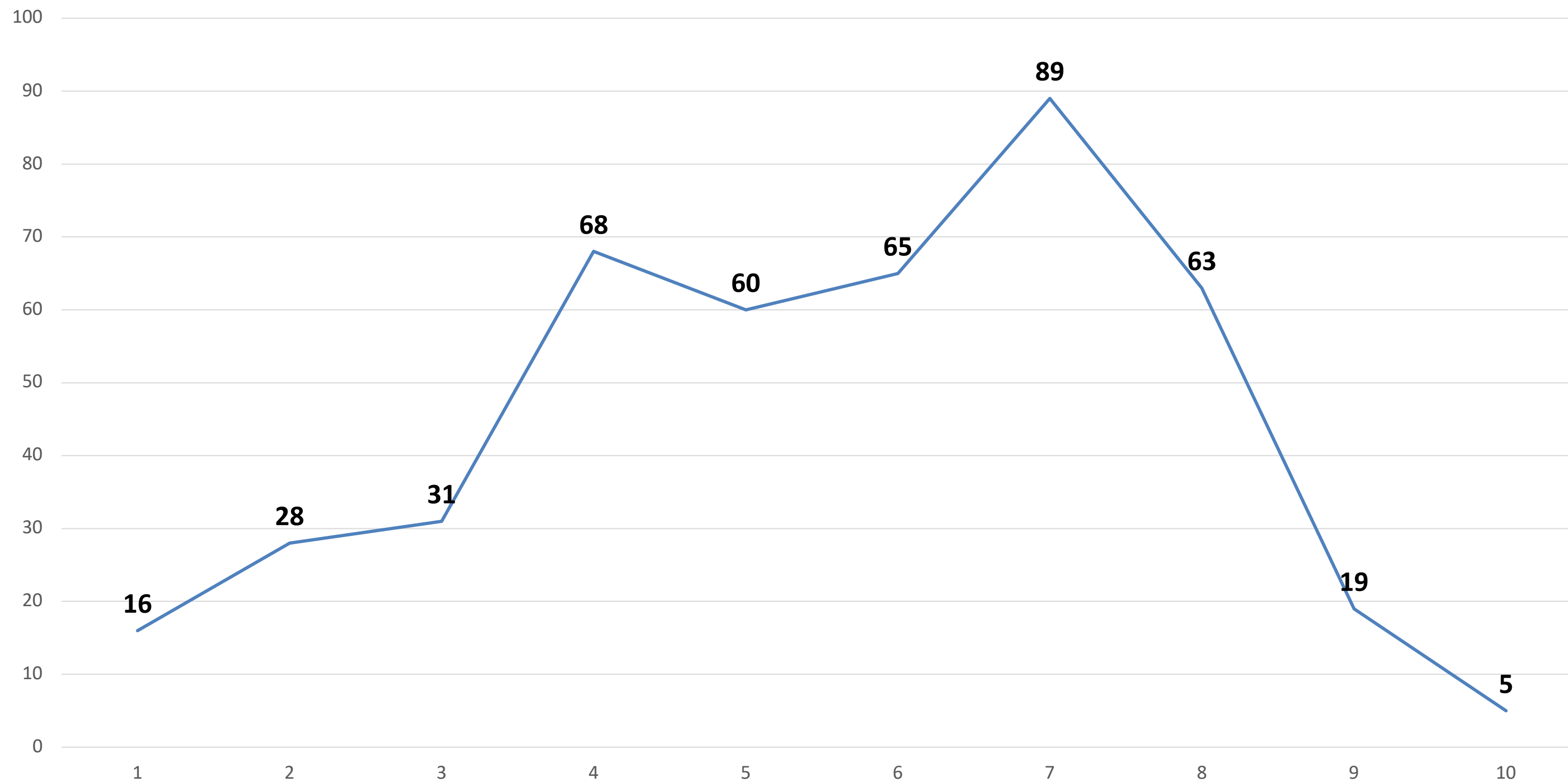

**MITJANA**  
**5,57**

# ACTIVITATS CULTURALS I LÚDIQUES

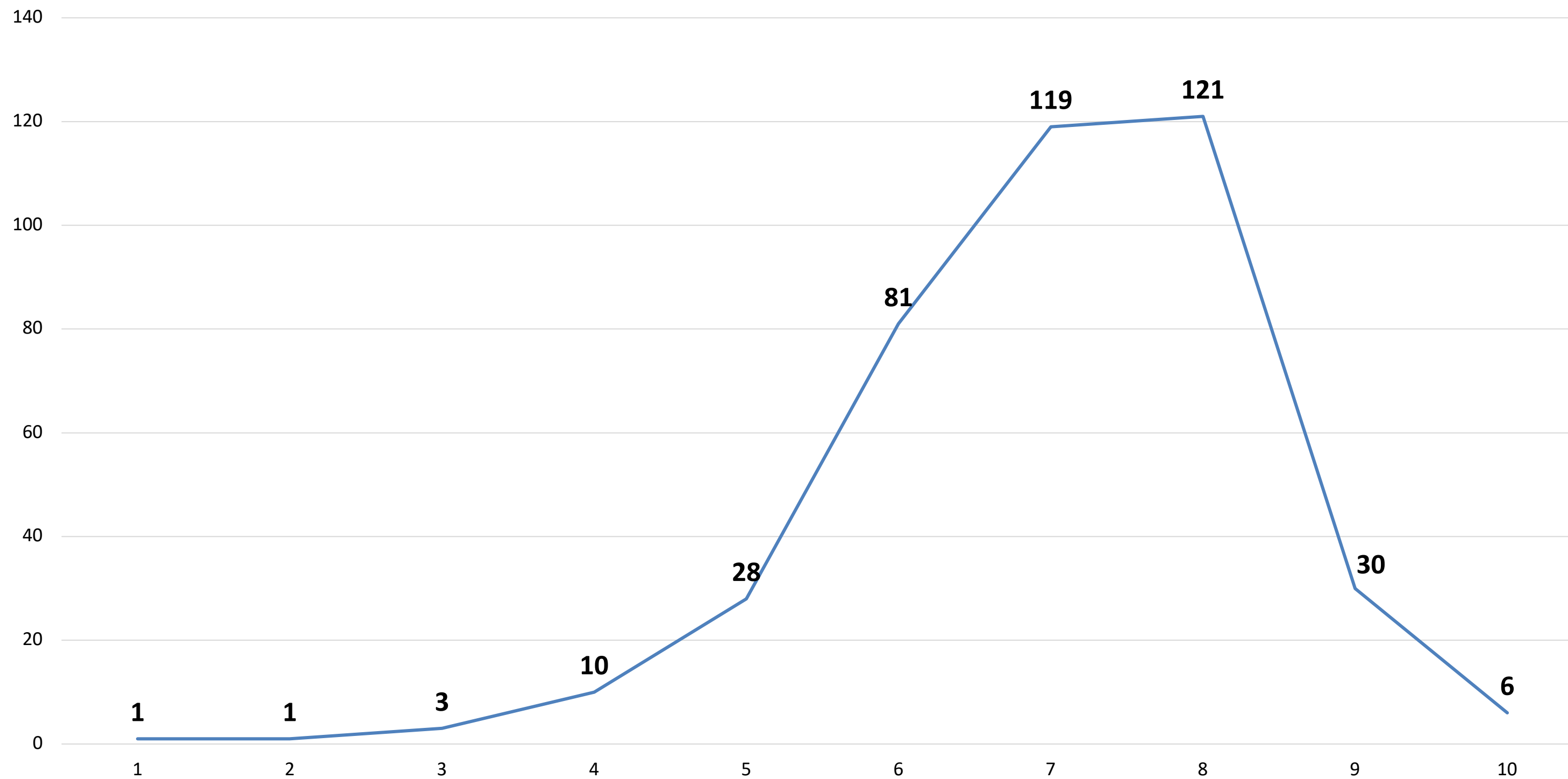

MITJANA  
7,02

# FESTES LOCALS

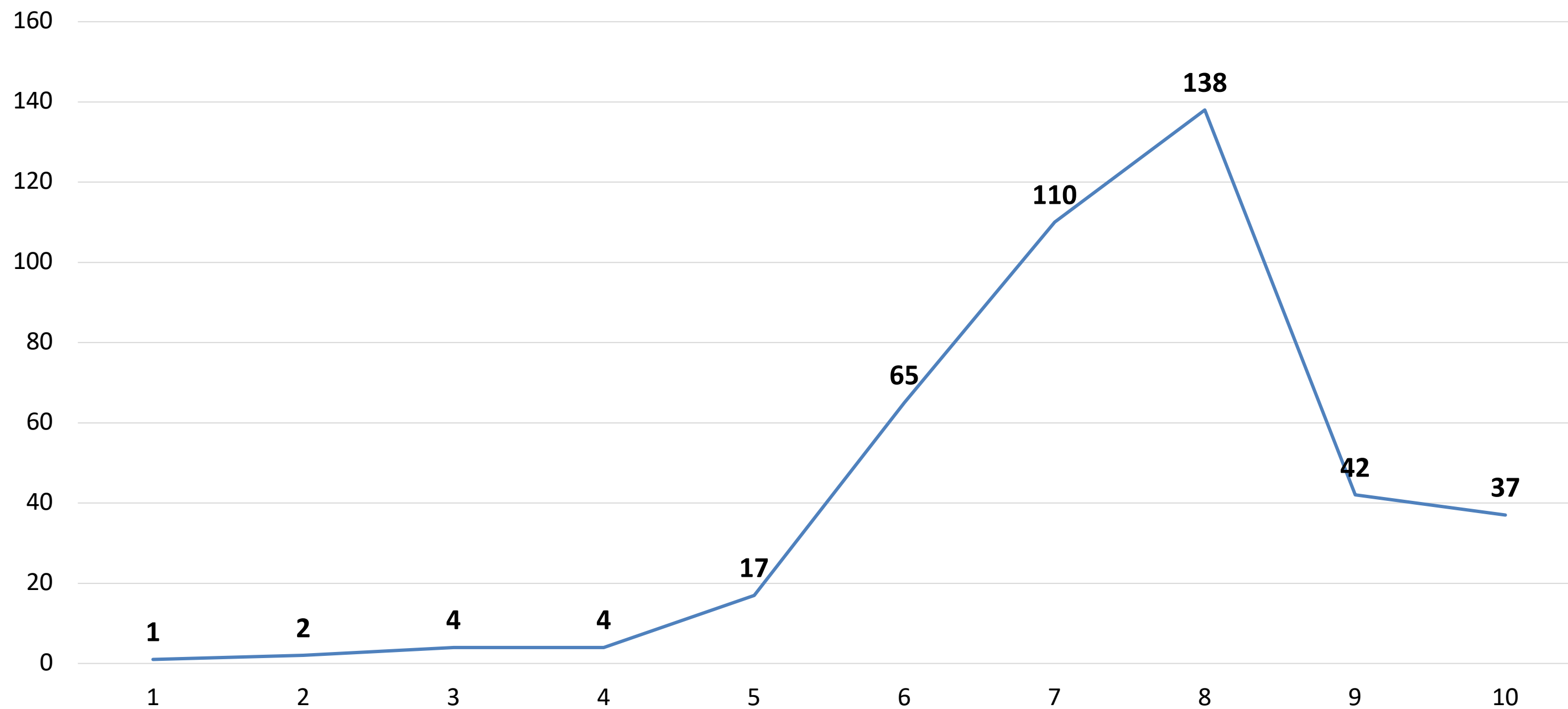

**MITJANA**  
**7,45**

# IL·LUMINACIÓ EN EL CARRER

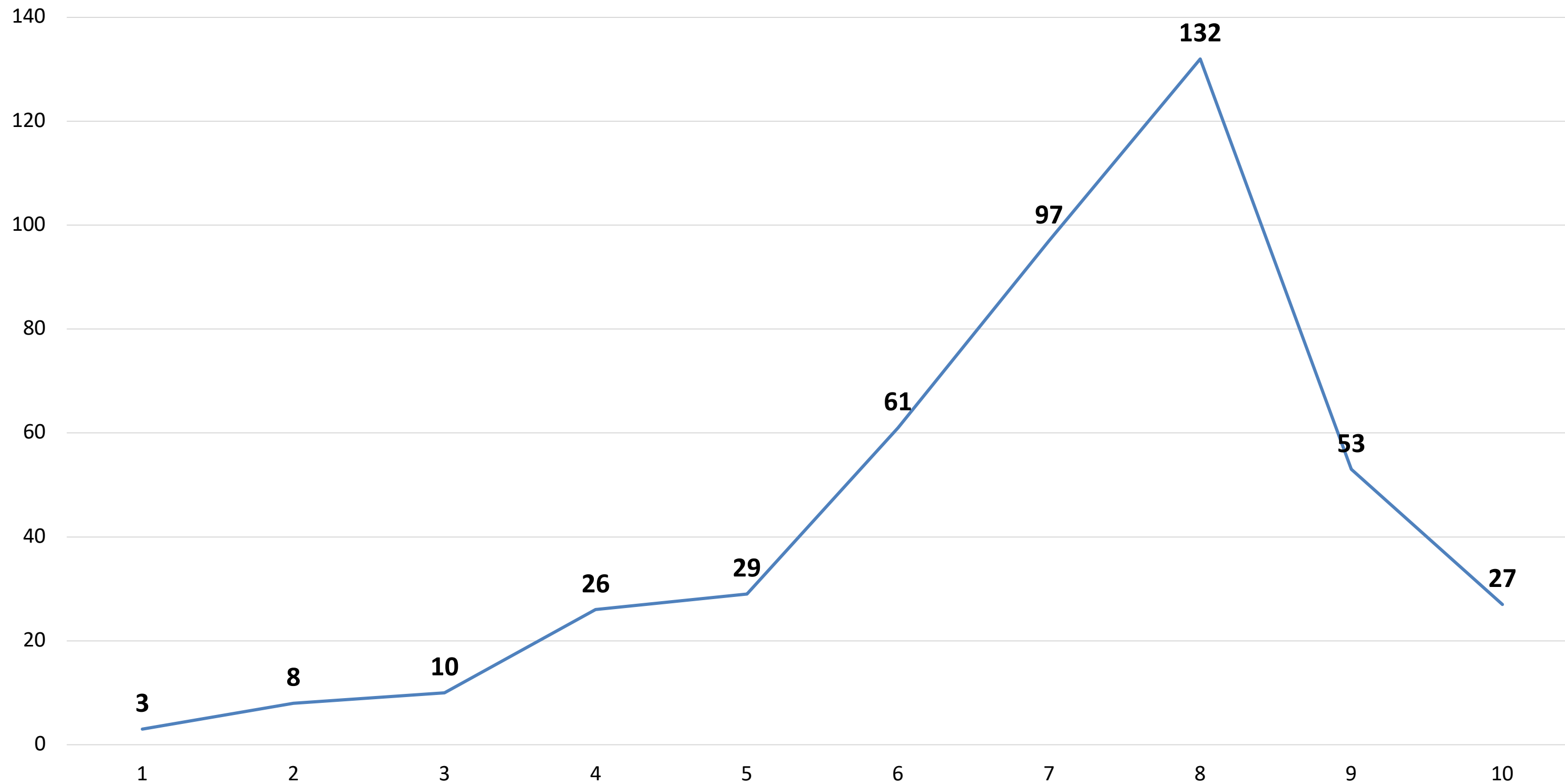

**MITJANA**  
**7,05**

# NETEJA DE CARRERS

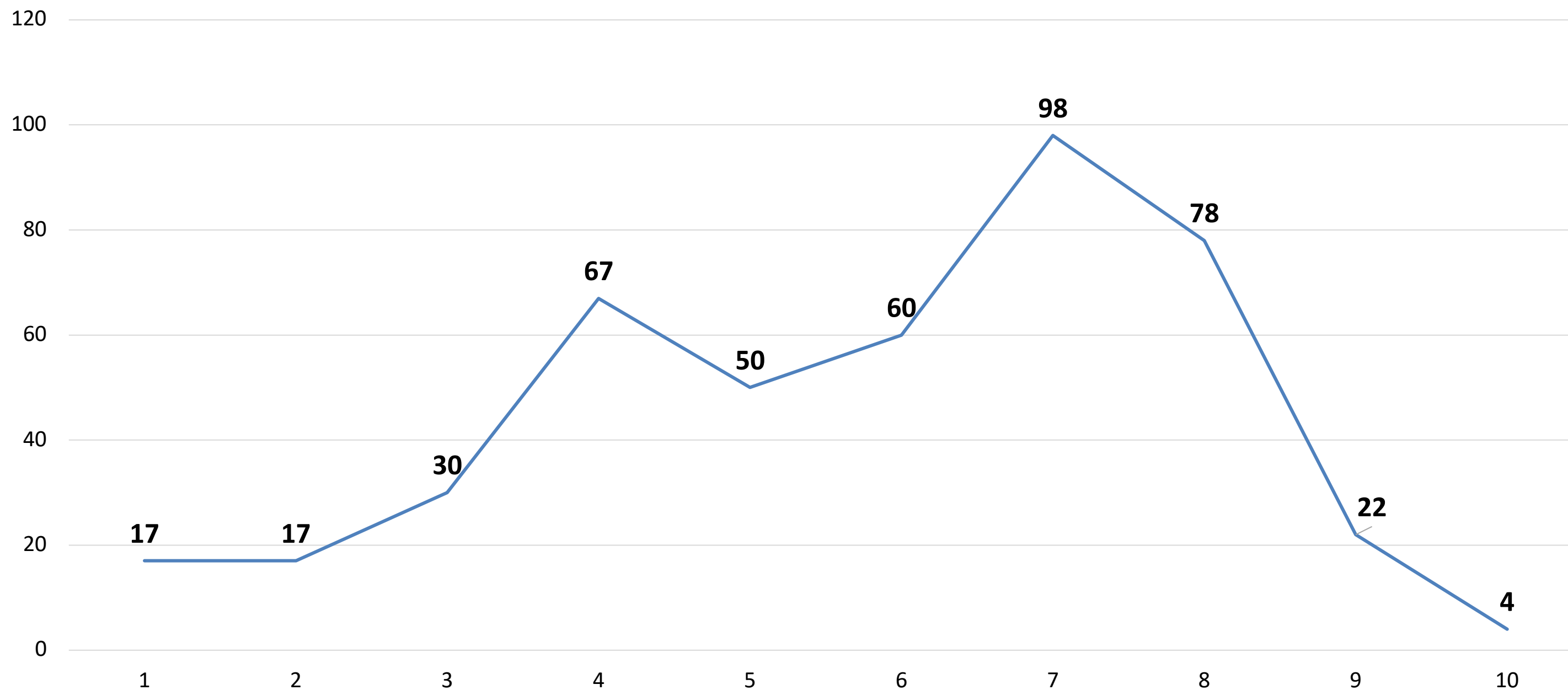

**MITJANA**  
**5,79**

# OFERTA ESPORTIVA

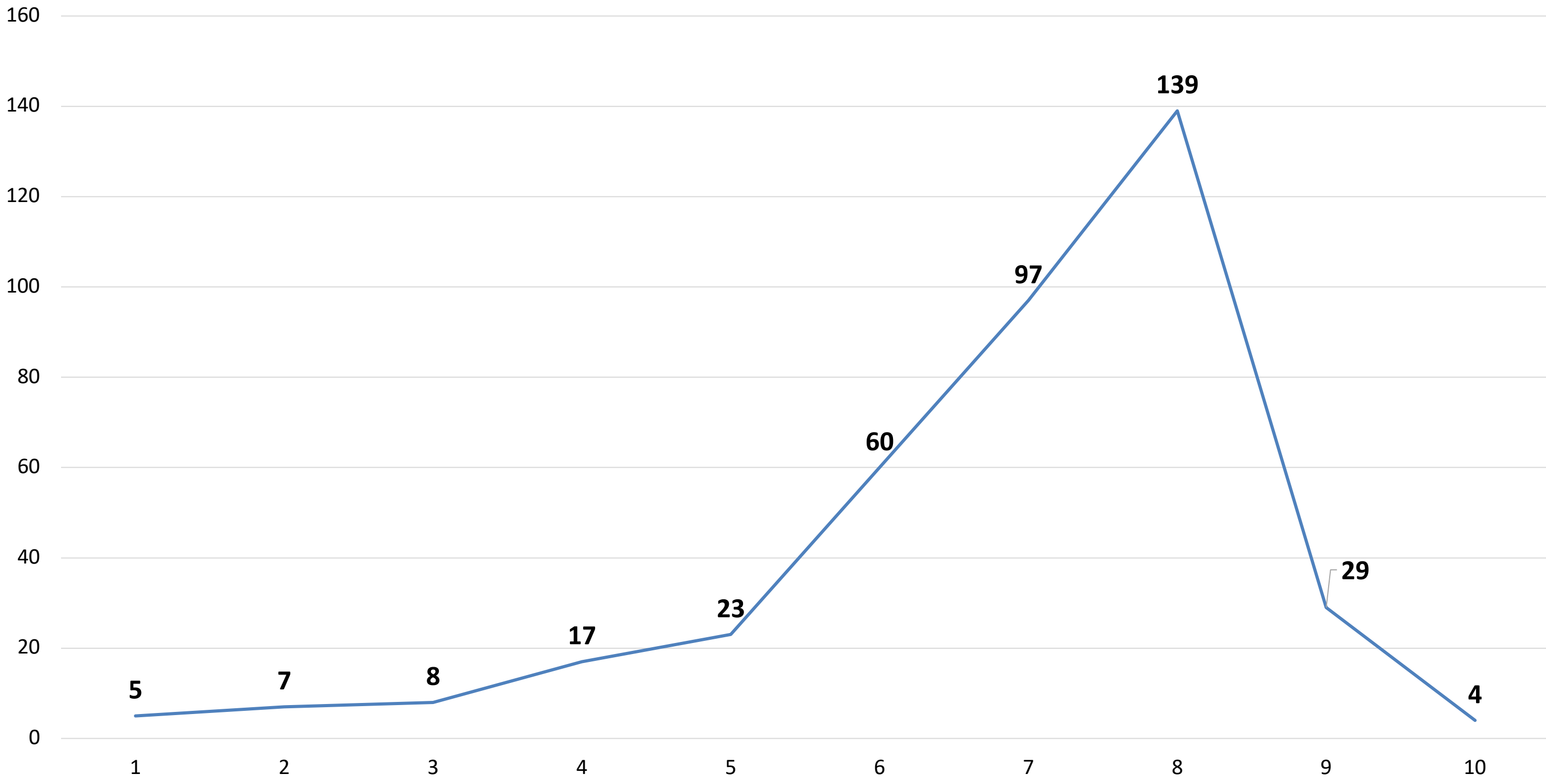

**MITJANA**  
**6,88**

# APARCAMENTS

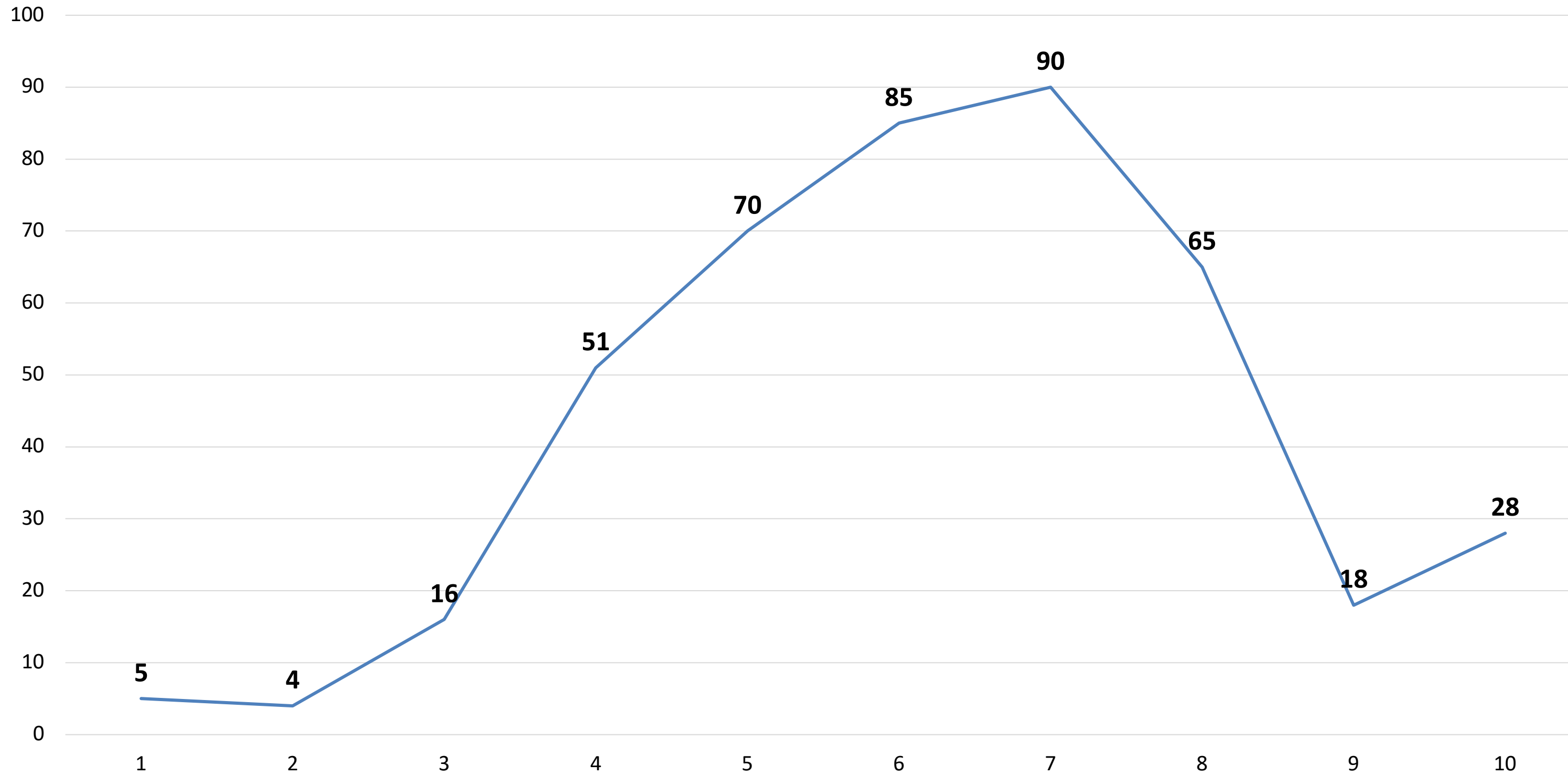

**MITJANA**  
**6,29**

# ASFALTAT URBÀ

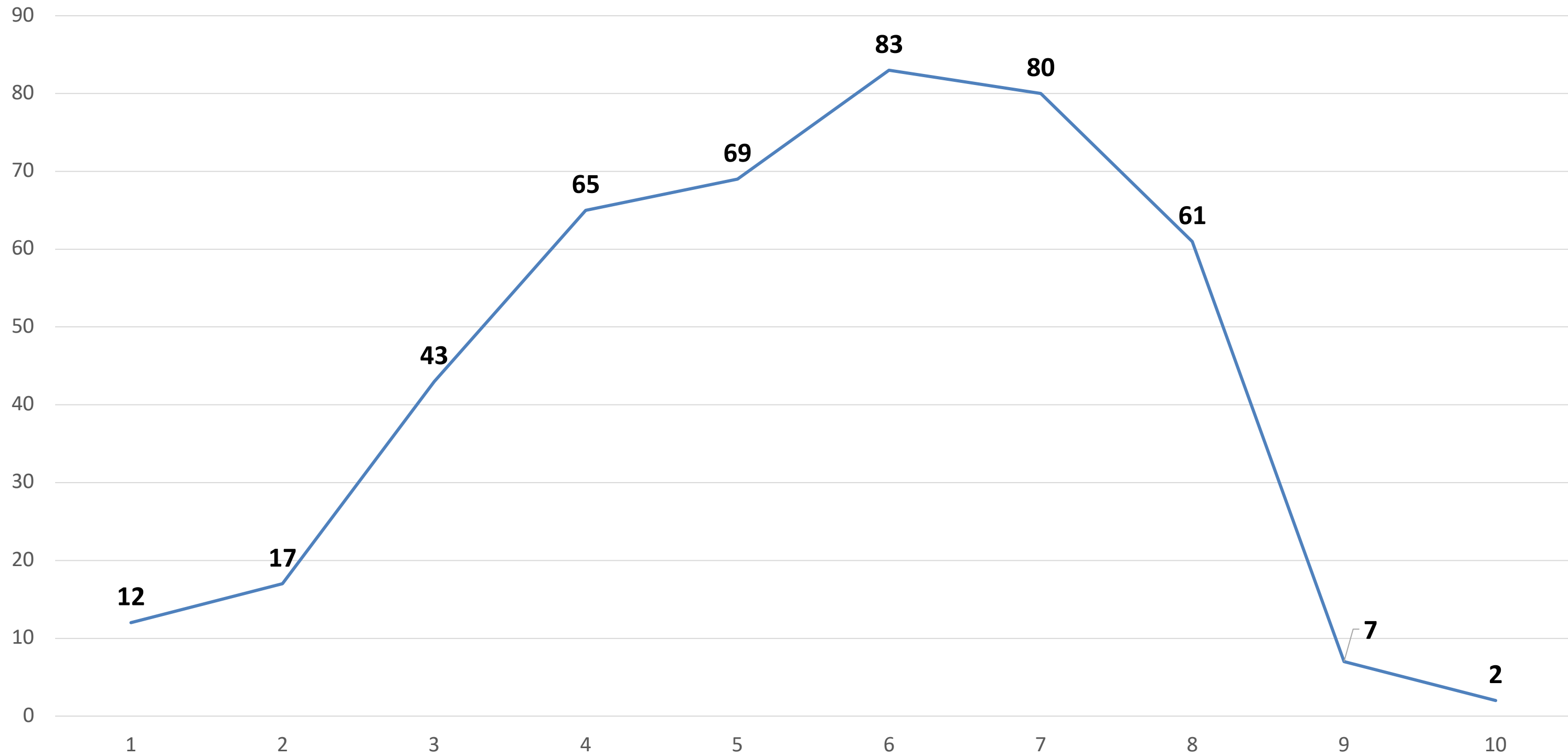

**MITJANA**  
**5,49**

# MANTENIMENT DE ZONES VERDES

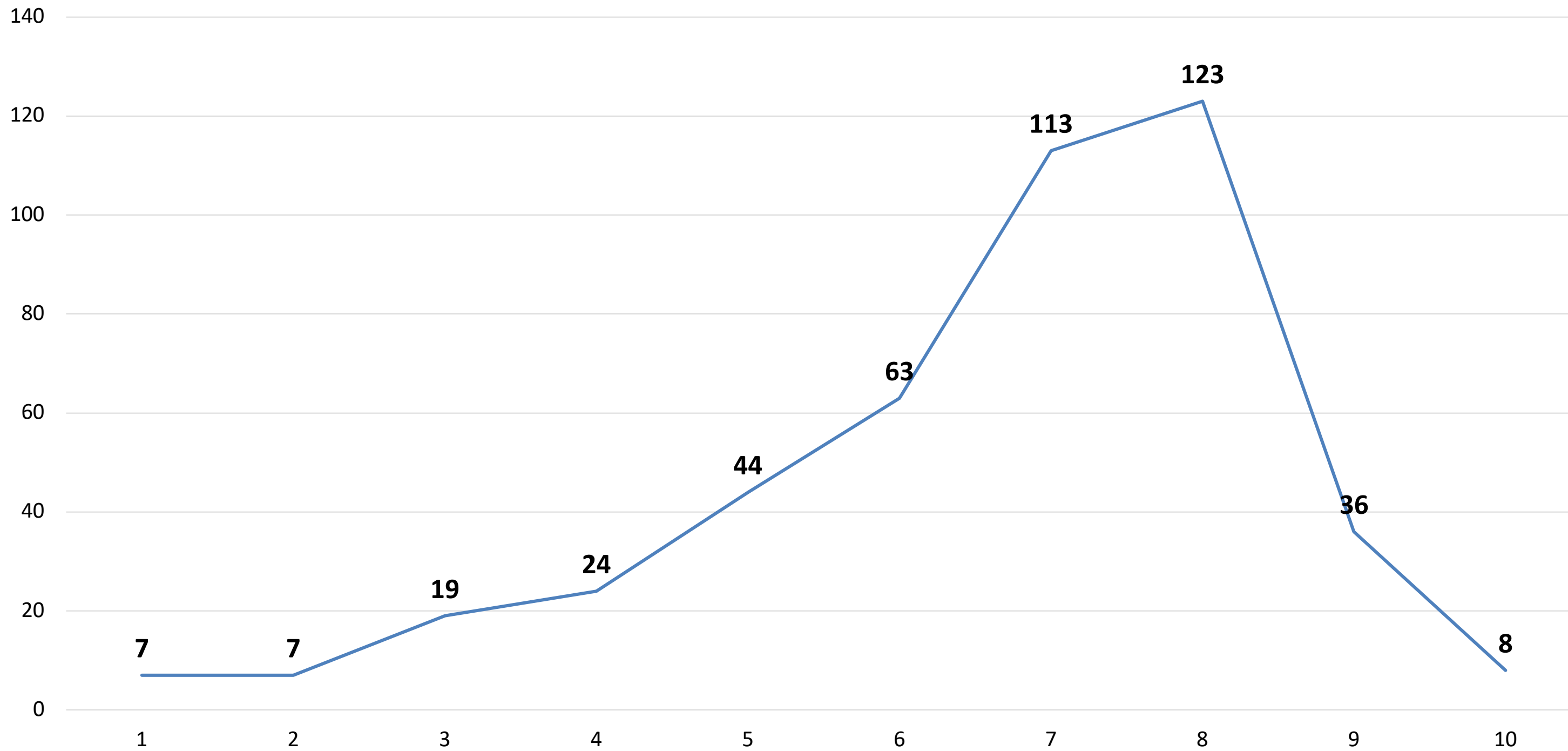

**MITJANA**  
**6,65**

# POLICIA LOCAL

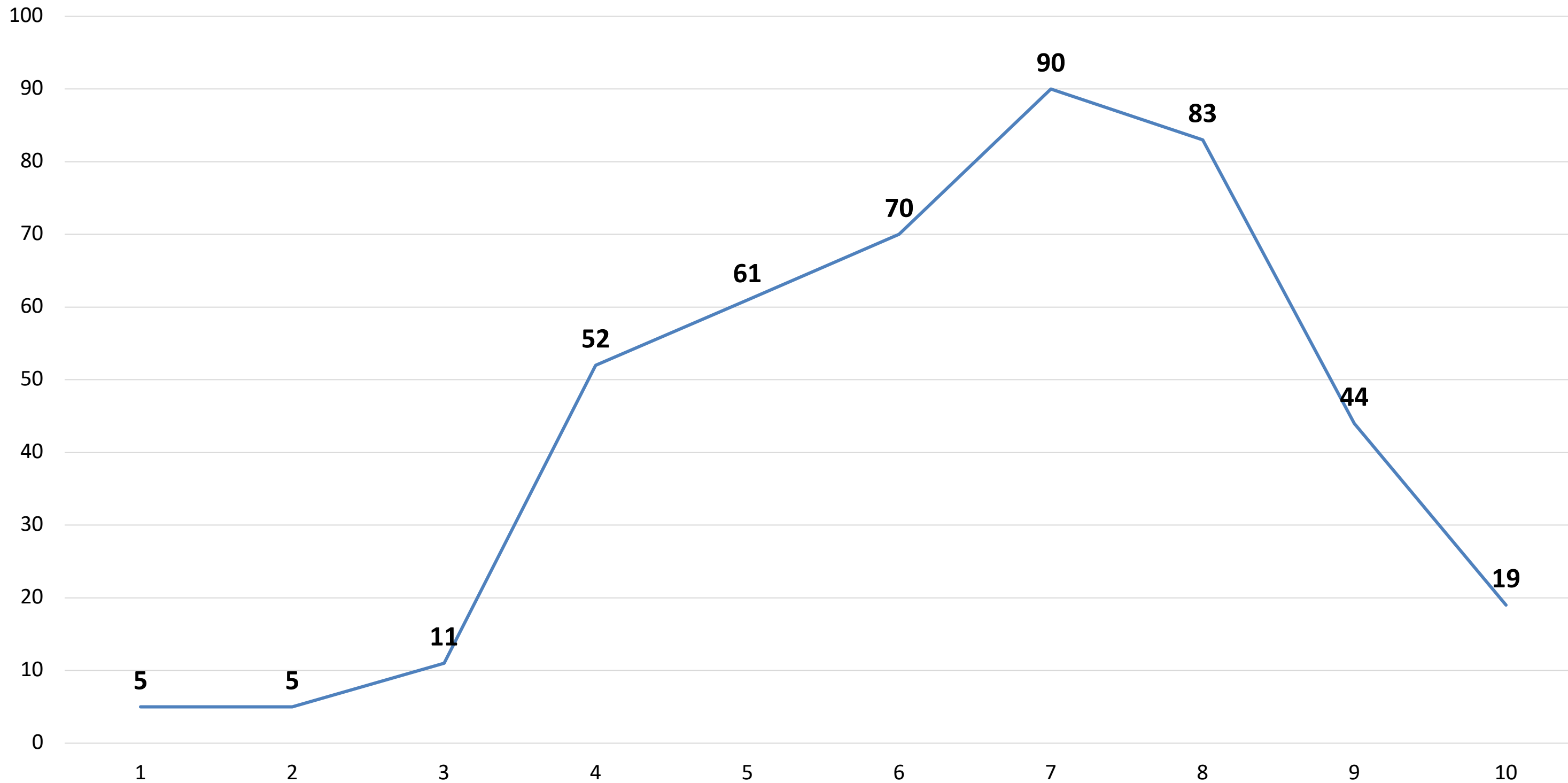

**MITJANA**  
**6,5**

# SERVEIS SOCIALS MUNICIPALS

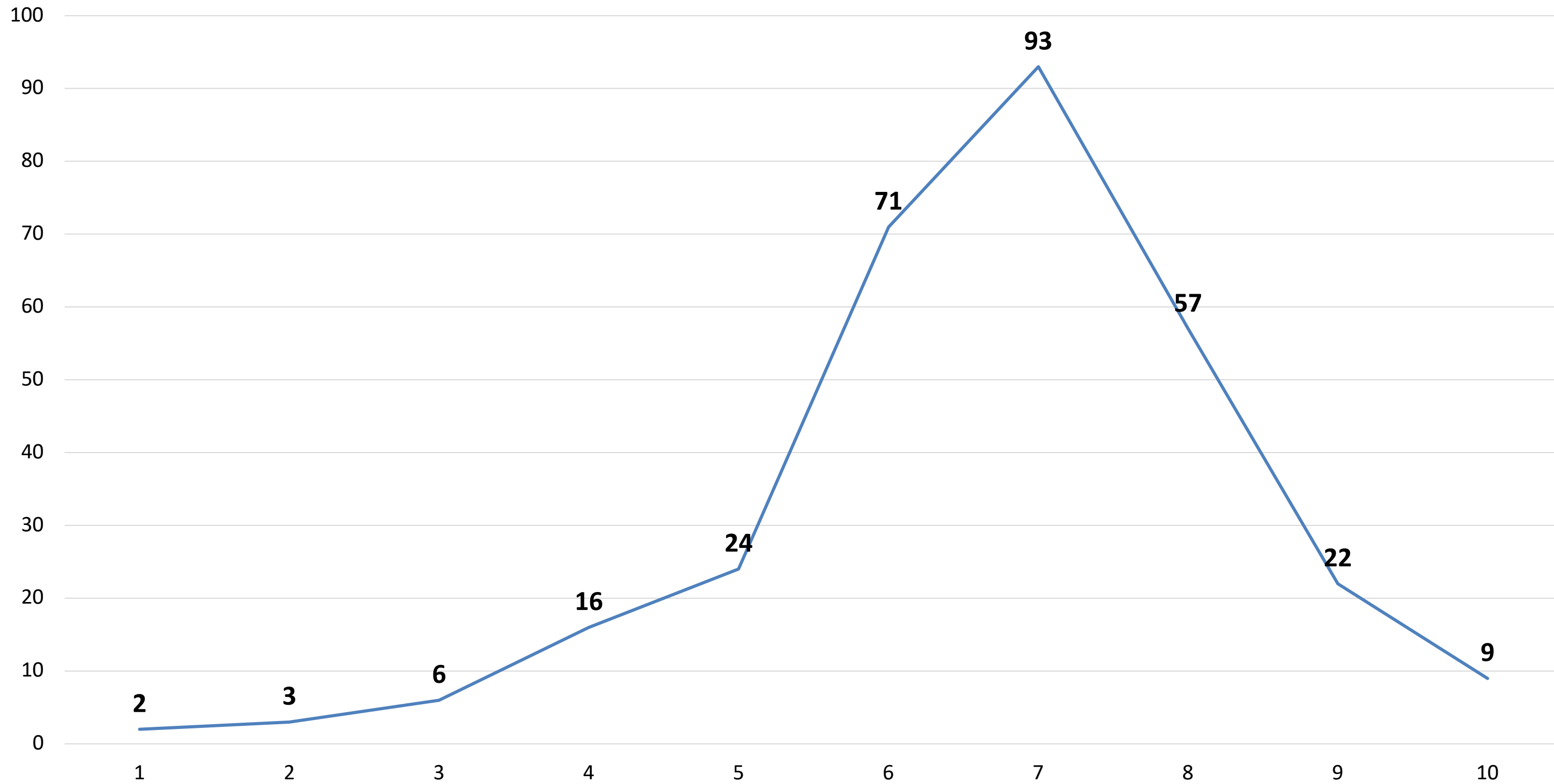

**MITJANA**  
**6,7**

# MERCAT MUNICIPAL

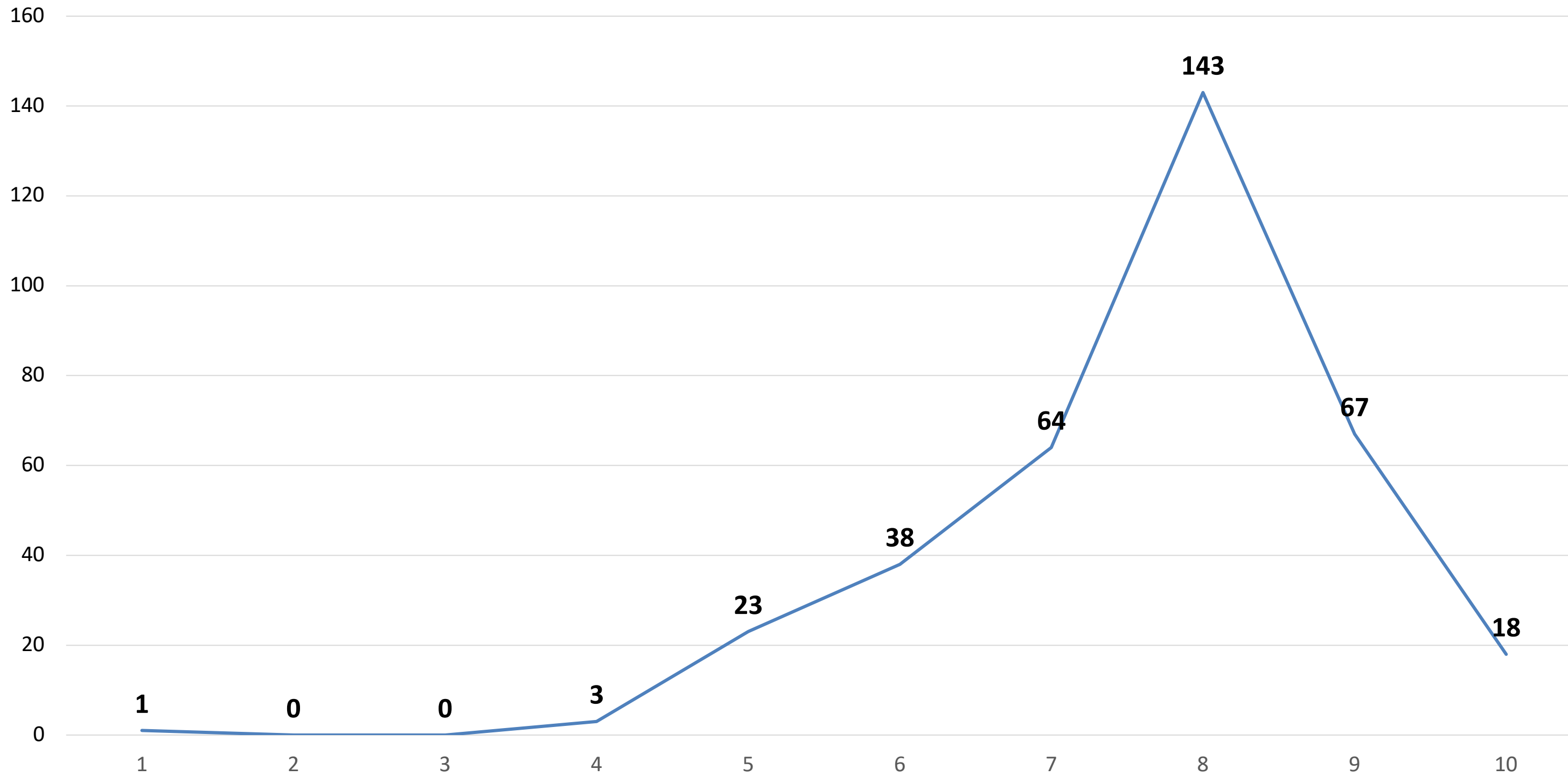

**MITJANA**  
**7,65**

# TRANSPORT PÚBLIC

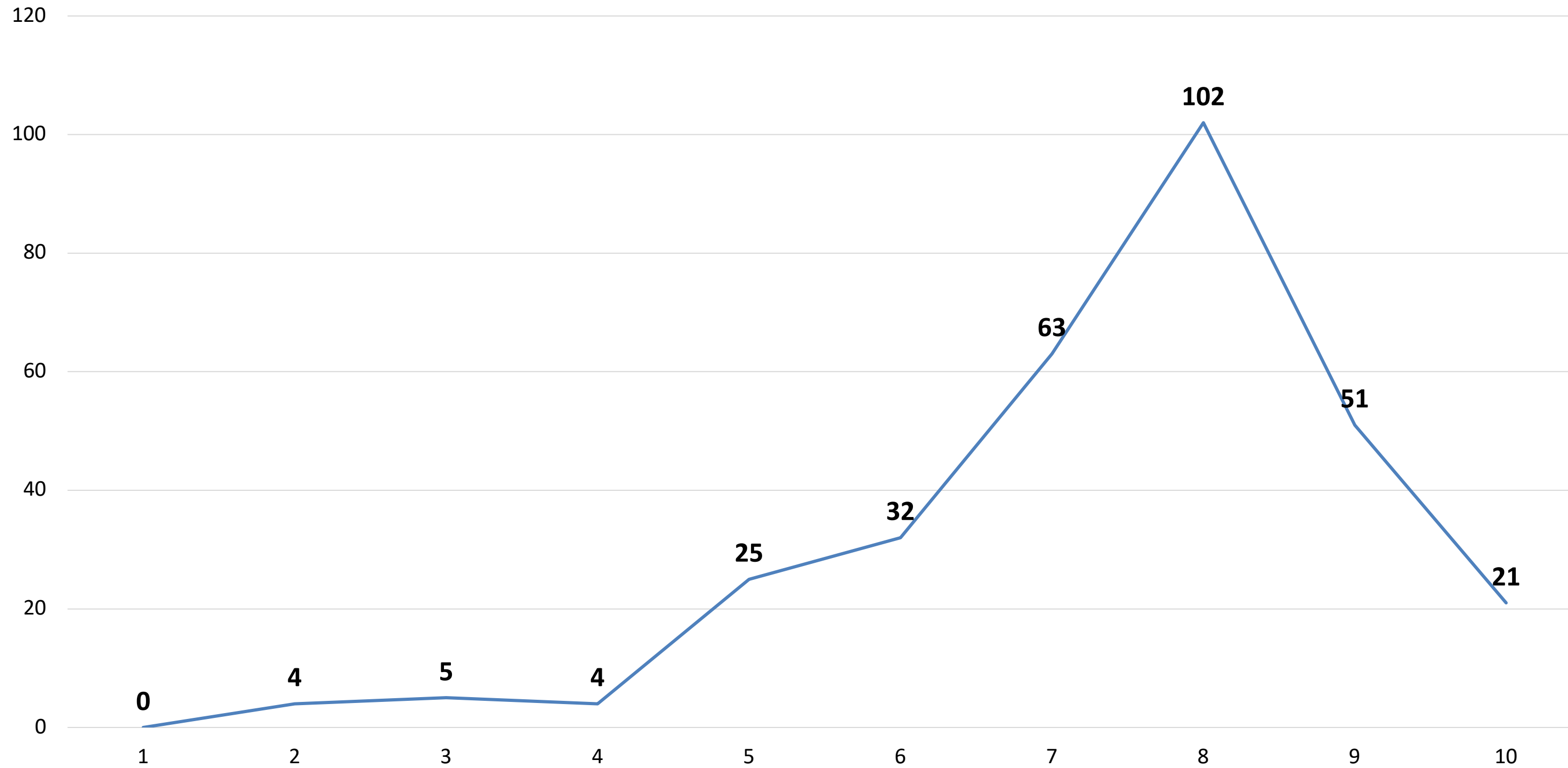

**MITJANA**  
**7,43**

# OFERTA D'OCI JUVENIL

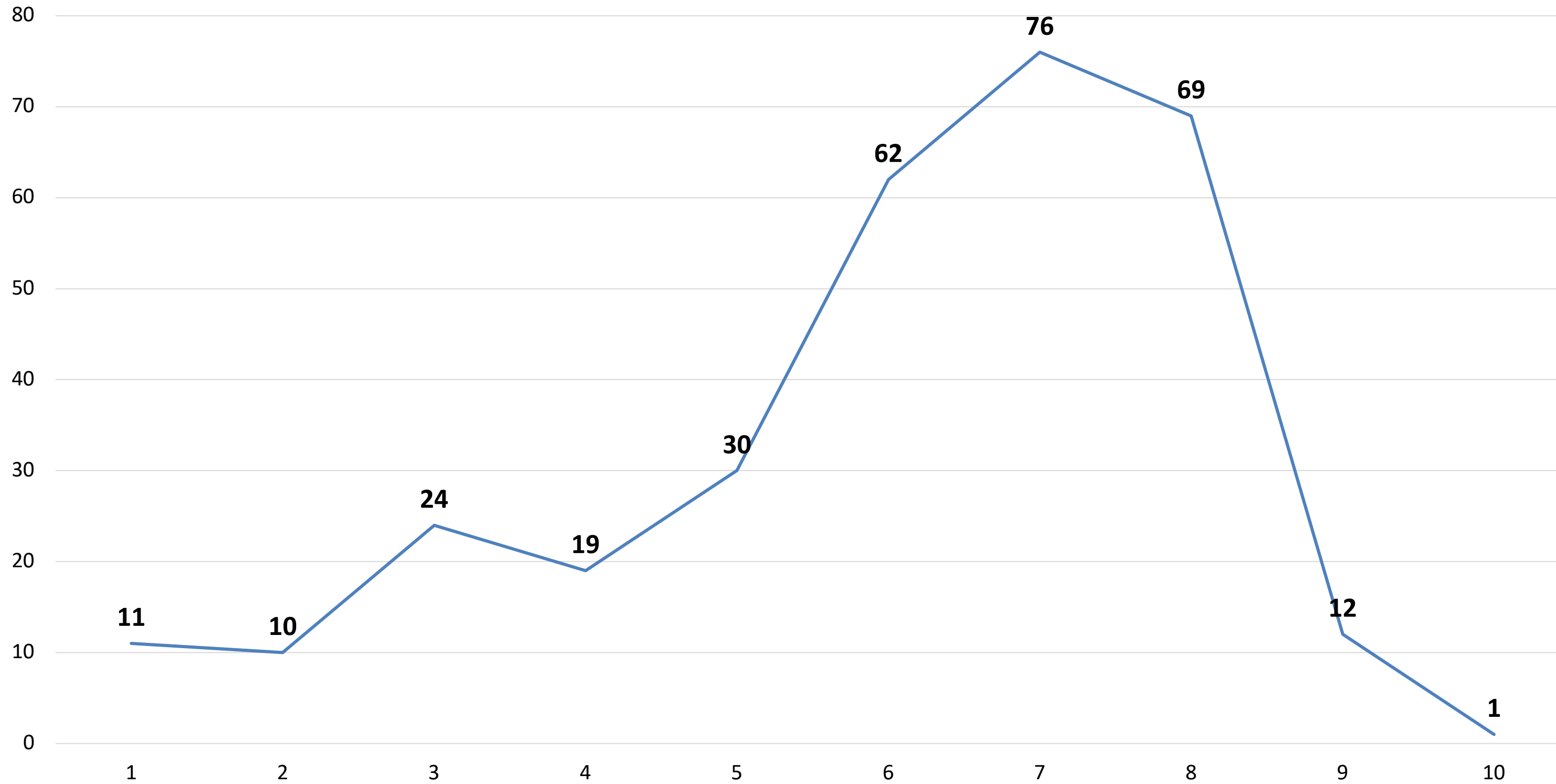

**MITJANA**  
**6,06**

# ACTIVITATS PER A MAJORS

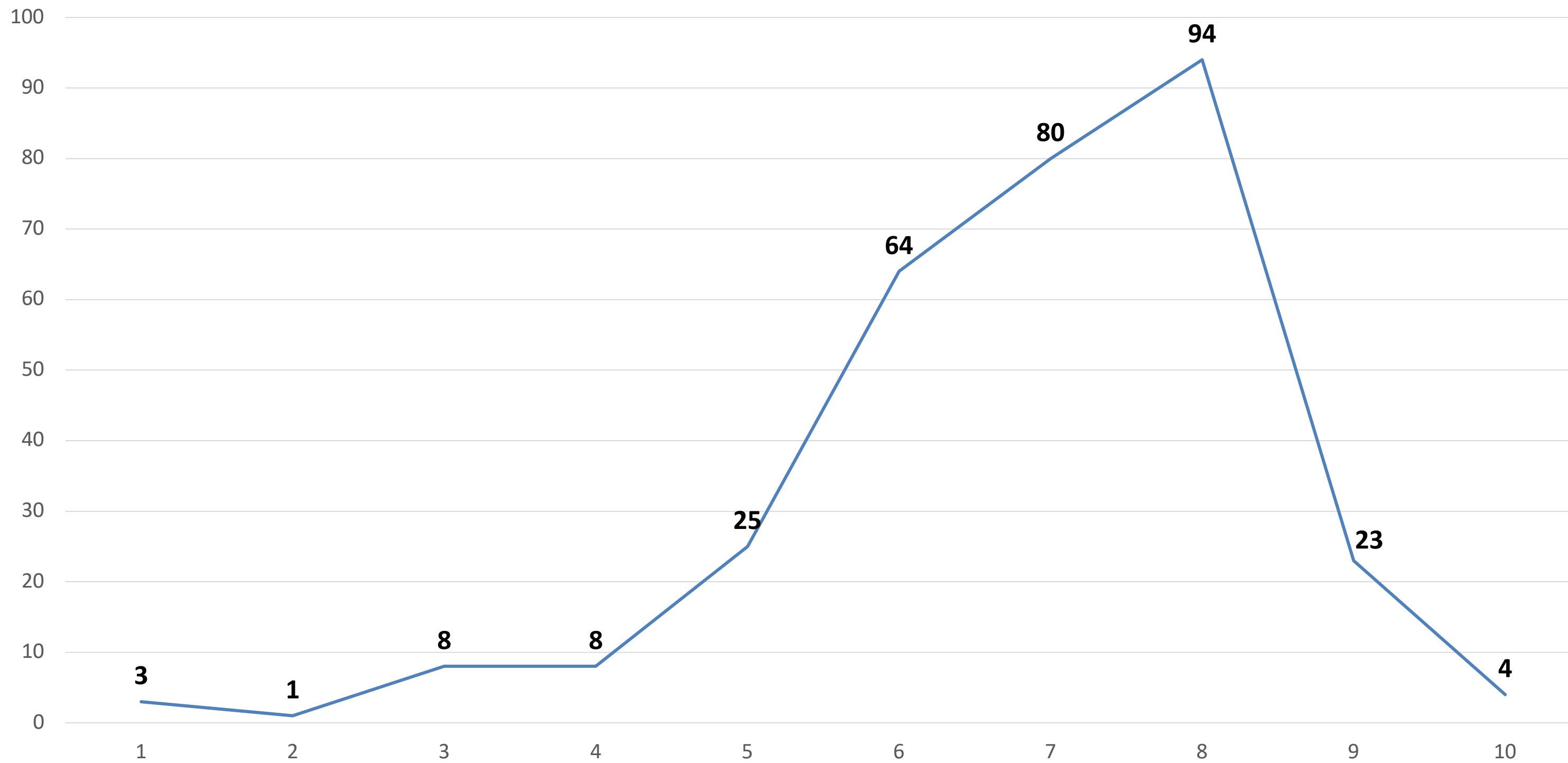

**MITJANA**  
**6,87**

# ATENCIÓ A LA CIUTADANIA

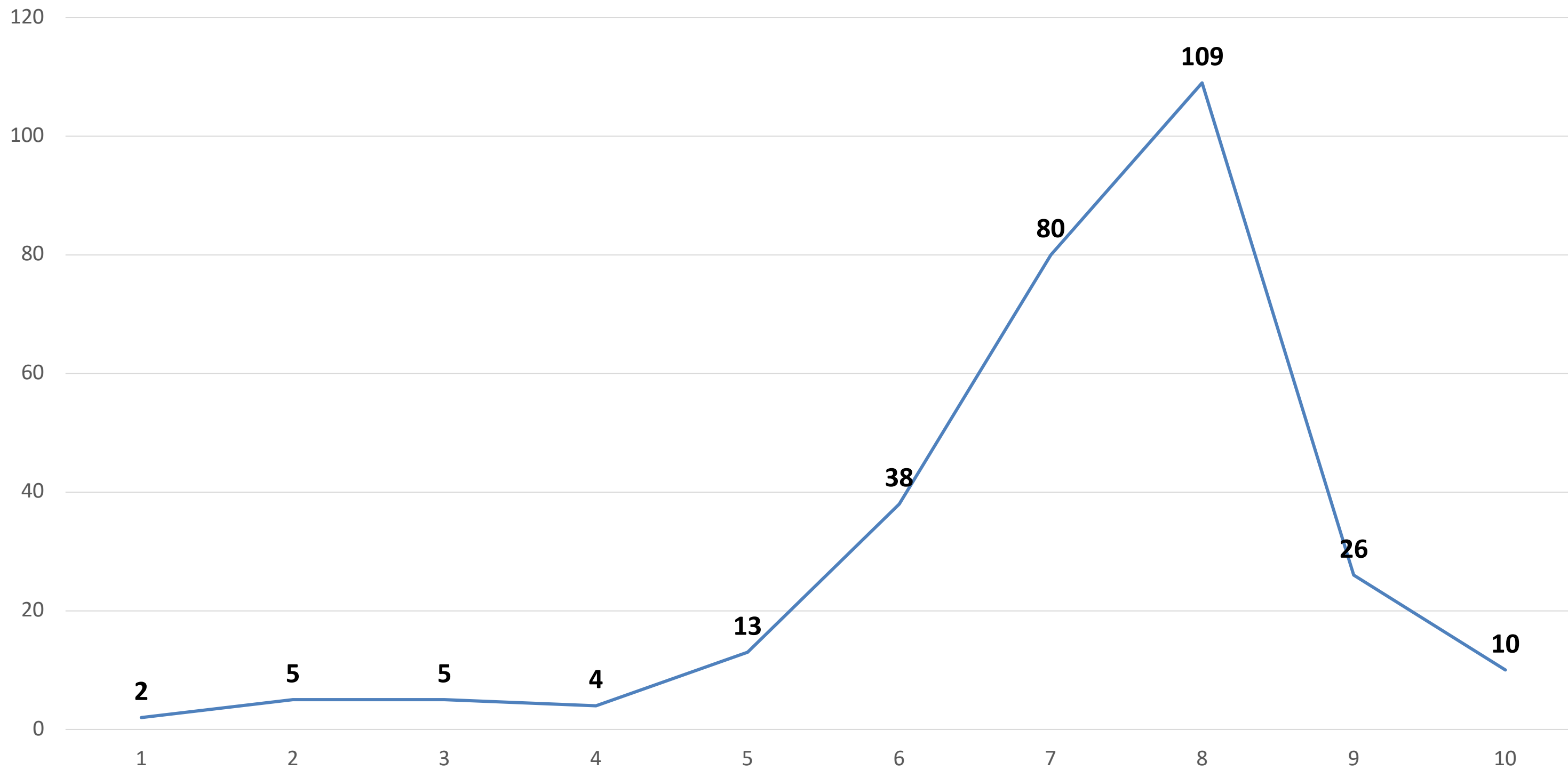

MITJANA  
7,2

# FORMACIÓ I EMPLEO (ADL)

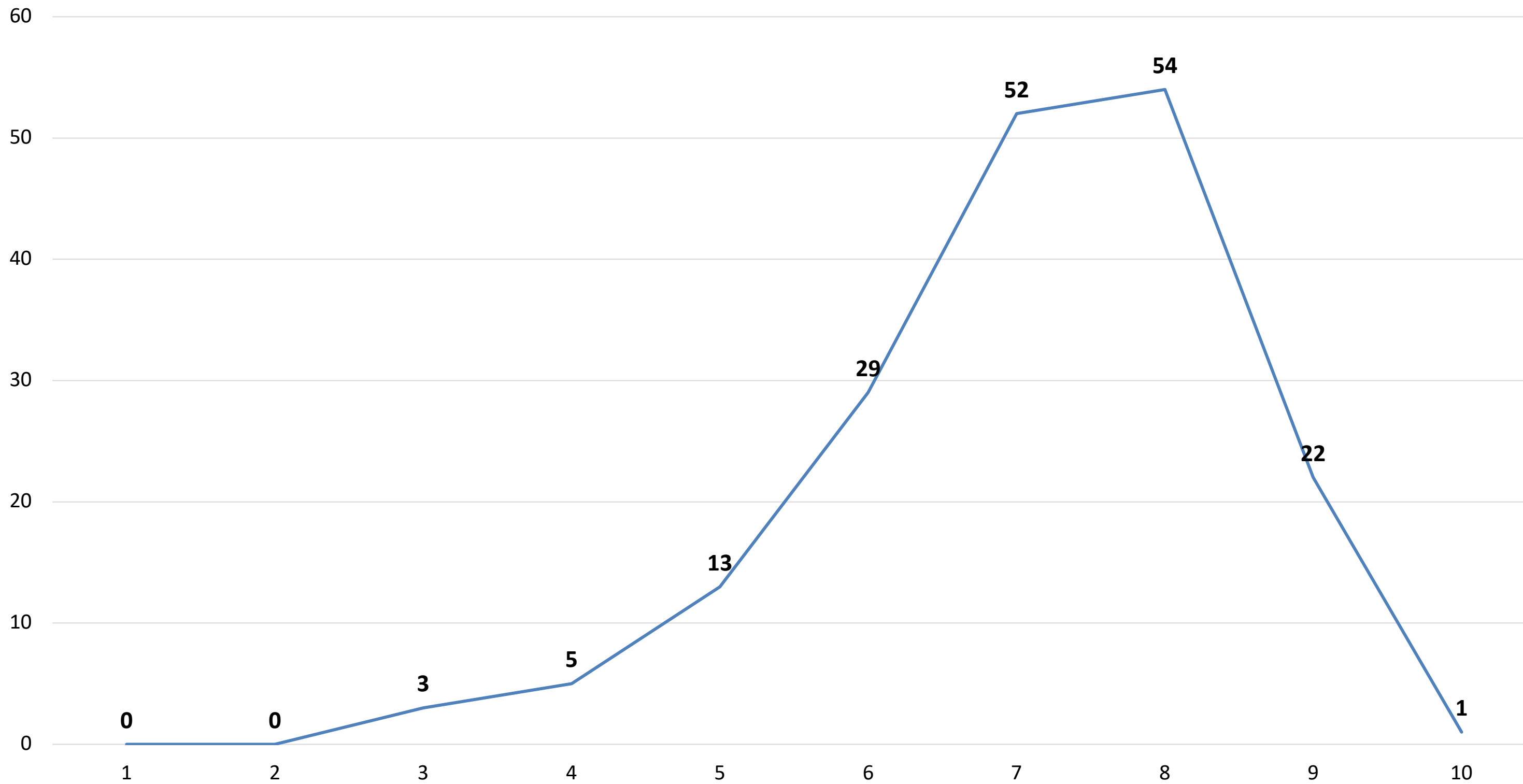

**MITJANA**  
**7,11**

# MITJANES SOCIODEMOGRÀFIQUES

Estadístics	MEDIA GLOBAL
BIBLIOTECA PÚBLICA	7,99
TRANSPORT PÚBLIC	7,43
<b>RECOLLIDA DE FEM</b>	<b>5,57</b>
ACTIVITATS CULTURALS I LÚDIQUES	7,02
FESTES LOCALS	7,45
IL·LUMINACIÓ DEL CARRER	7,05
<b>NETEJA DE CARRERS</b>	<b>5,79</b>
OFERTA ESPORTIVA (ESPORT)	6,88
APARCAMENT/S	6,29
<b>ASFALTAT</b>	<b>5,49</b>
MANTENIMENT DE PARCS I JARDINS	6,65
POLICIA LOCAL	6,5
SERVEIS SOCIALS MUNICIPALS	6,7
MERCAT MUNICIPAL	7,65
<b>OFERTA OCI JUVENIL</b>	<b>6,06</b>
ACTIVITATS PER A MAJORS	6,87
ATENCIÓ A LA CIUTADANIA	7,2
FORMACIÓ I EMPLEO (ADL)	7,11

# **EVOLUCIÓ DELS SERVEIS PÚBLICS MUNICIPALS**

---

# EVOLUCIÓ QUALITAT DE VIDA

■ MOLT PITJORS ■ LLEUGERAMENT PITJORS ■ IGUAL ■ LLEUGERAMENT MILLORS ■ MOLT MILLORS

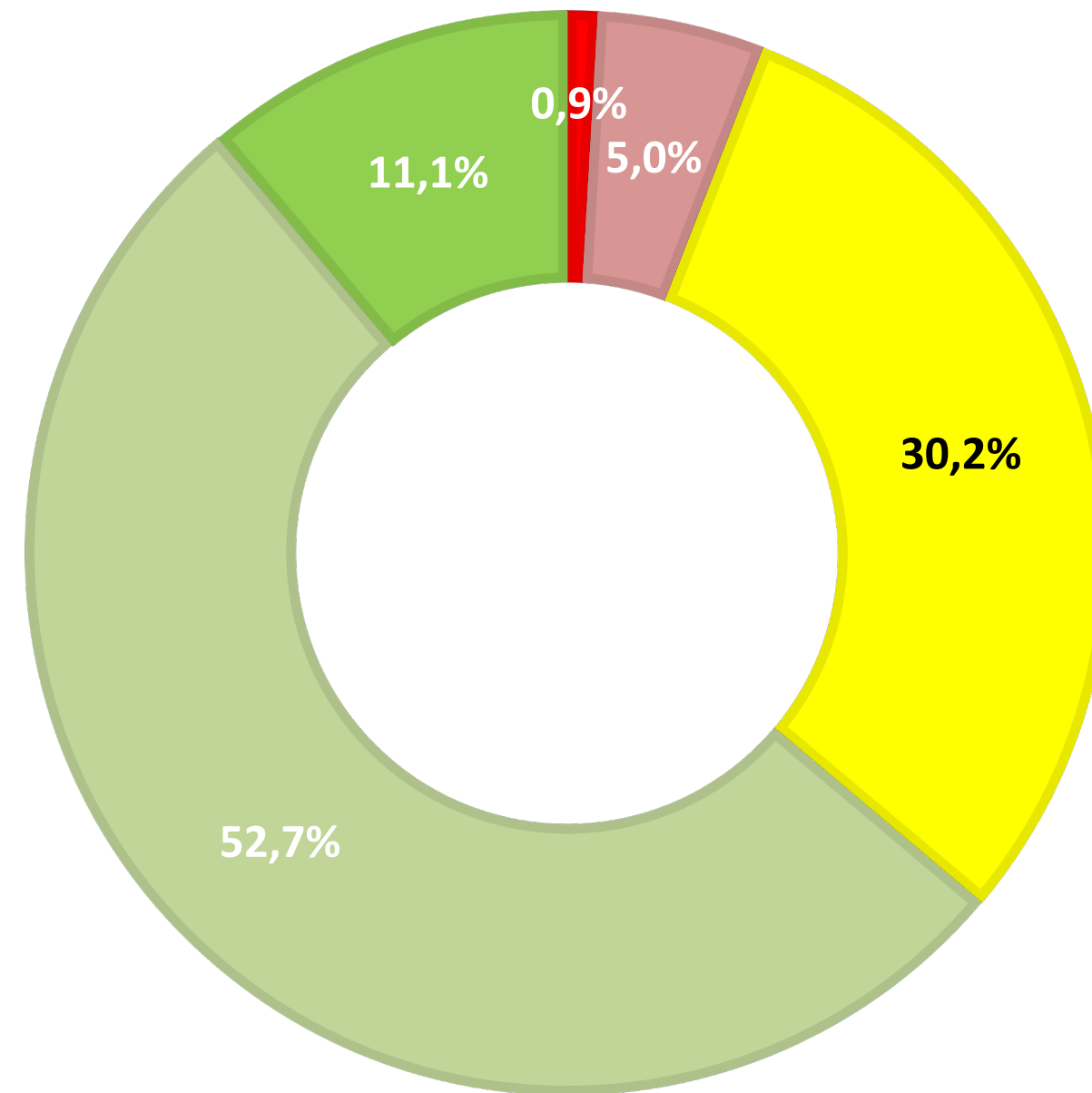

# EVOLUCIÓ DELS SERVEIS PÚBLICS

■ MOLT PITJORS ■ LLEUGERAMENT PITJORS ■ IGUAL ■ LLEUGERAMENT MILLORS ■ MOLT MILLORS

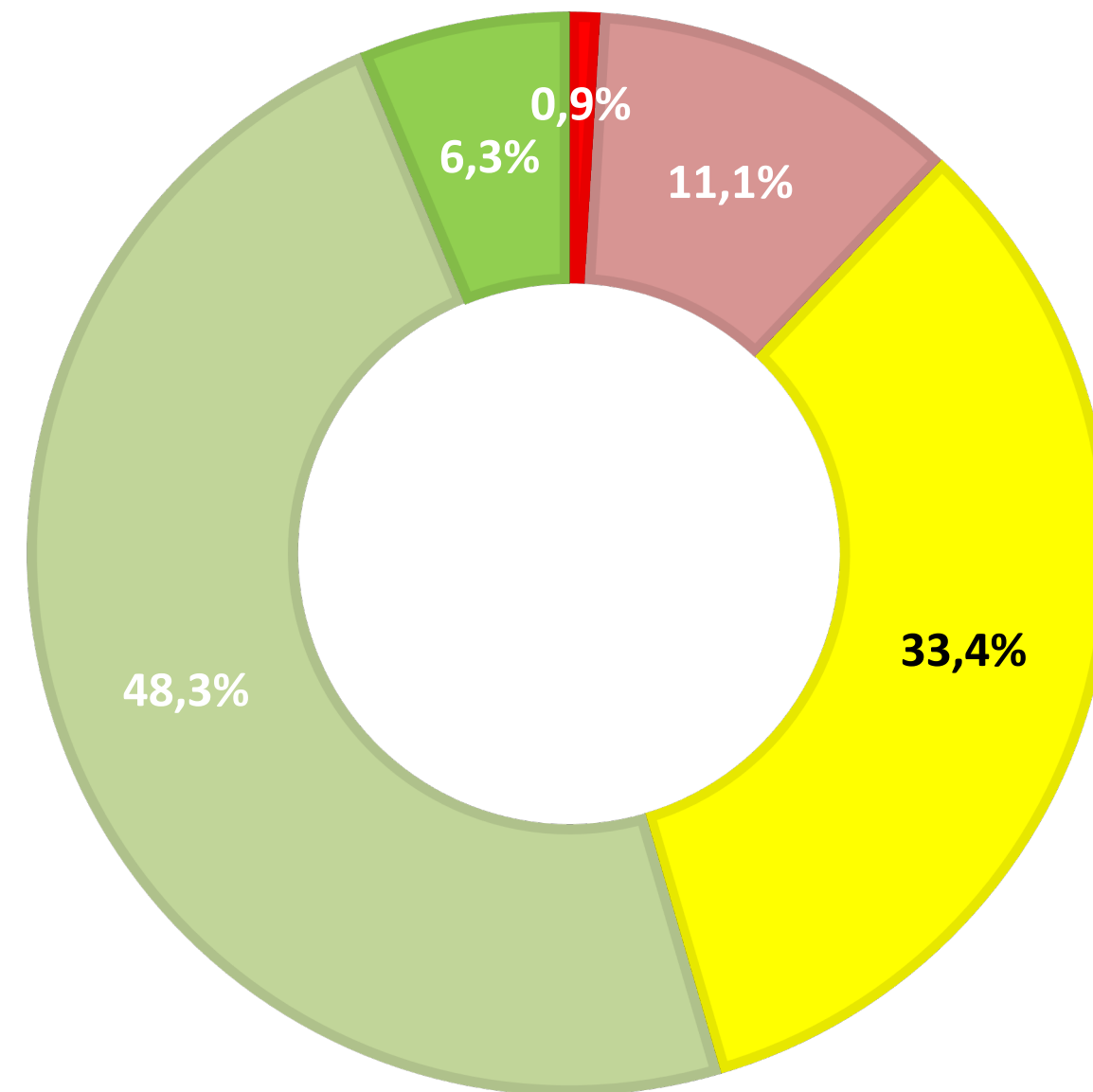

# SATISFACCIÓ AMB L'ADMINISTRACIÓ



# ACTUACIÓ TRANSPARENT AJUNTAMENT

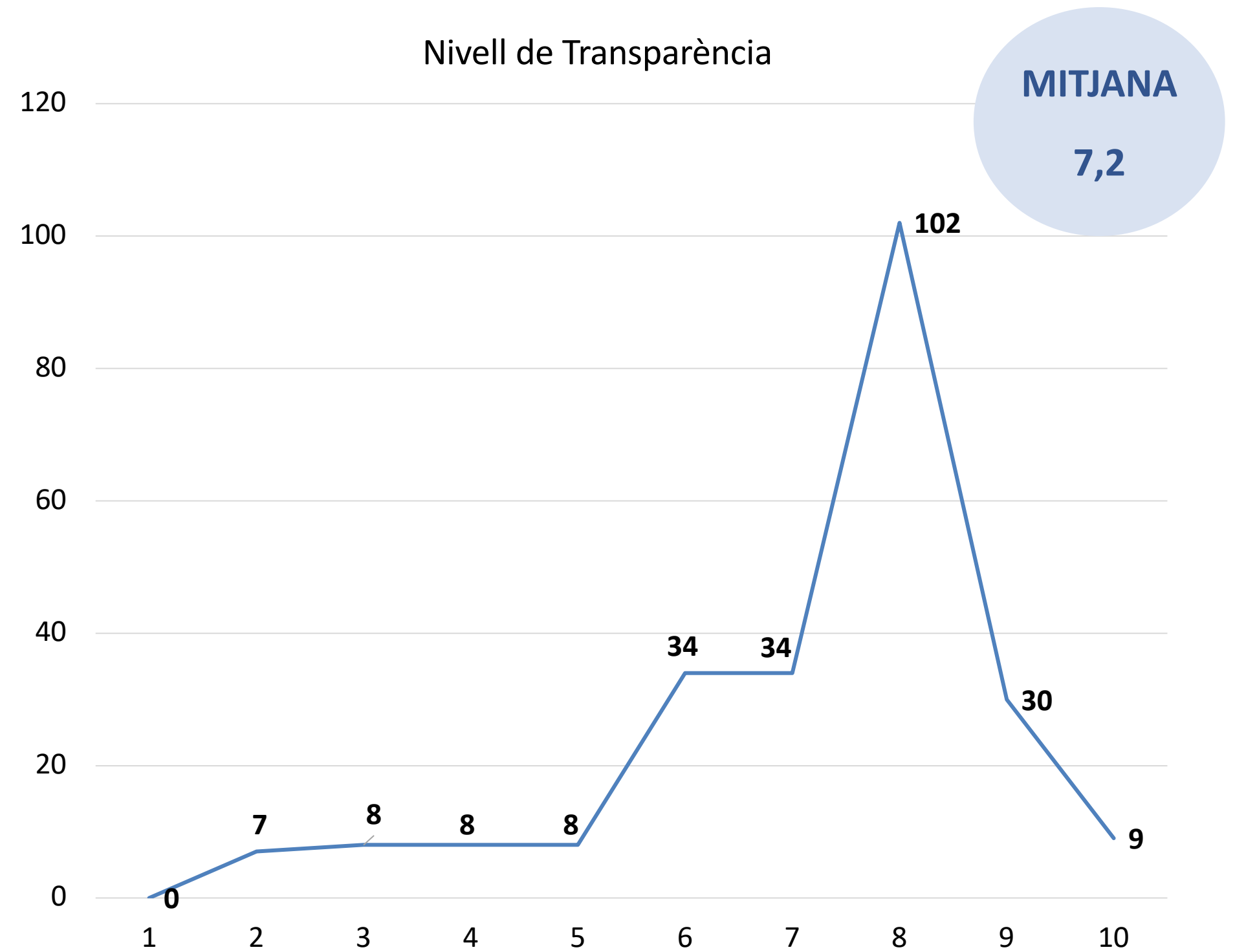
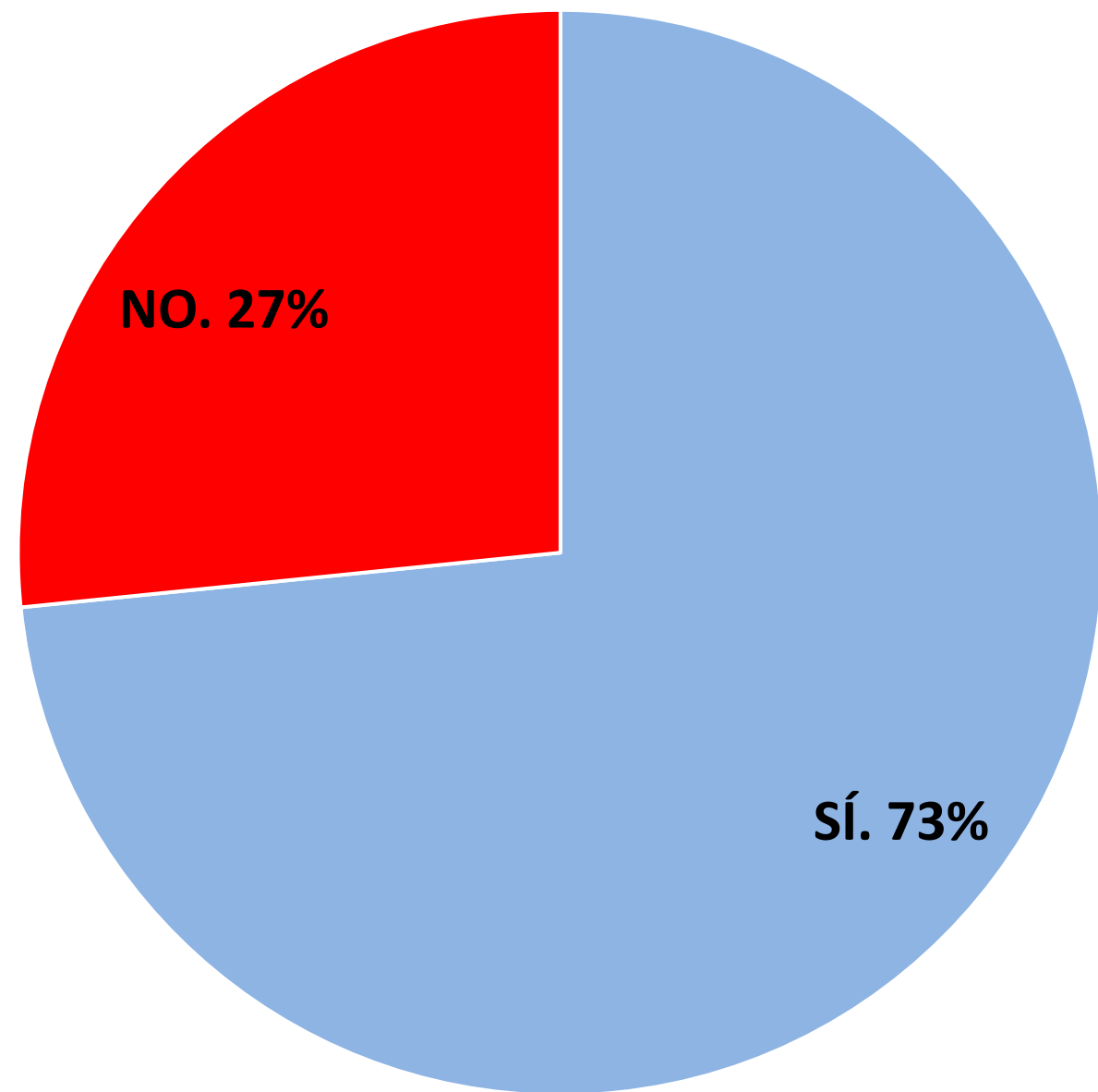

# L'AJUNTAMENT COL·LABORA EN ASSOCIACIONS

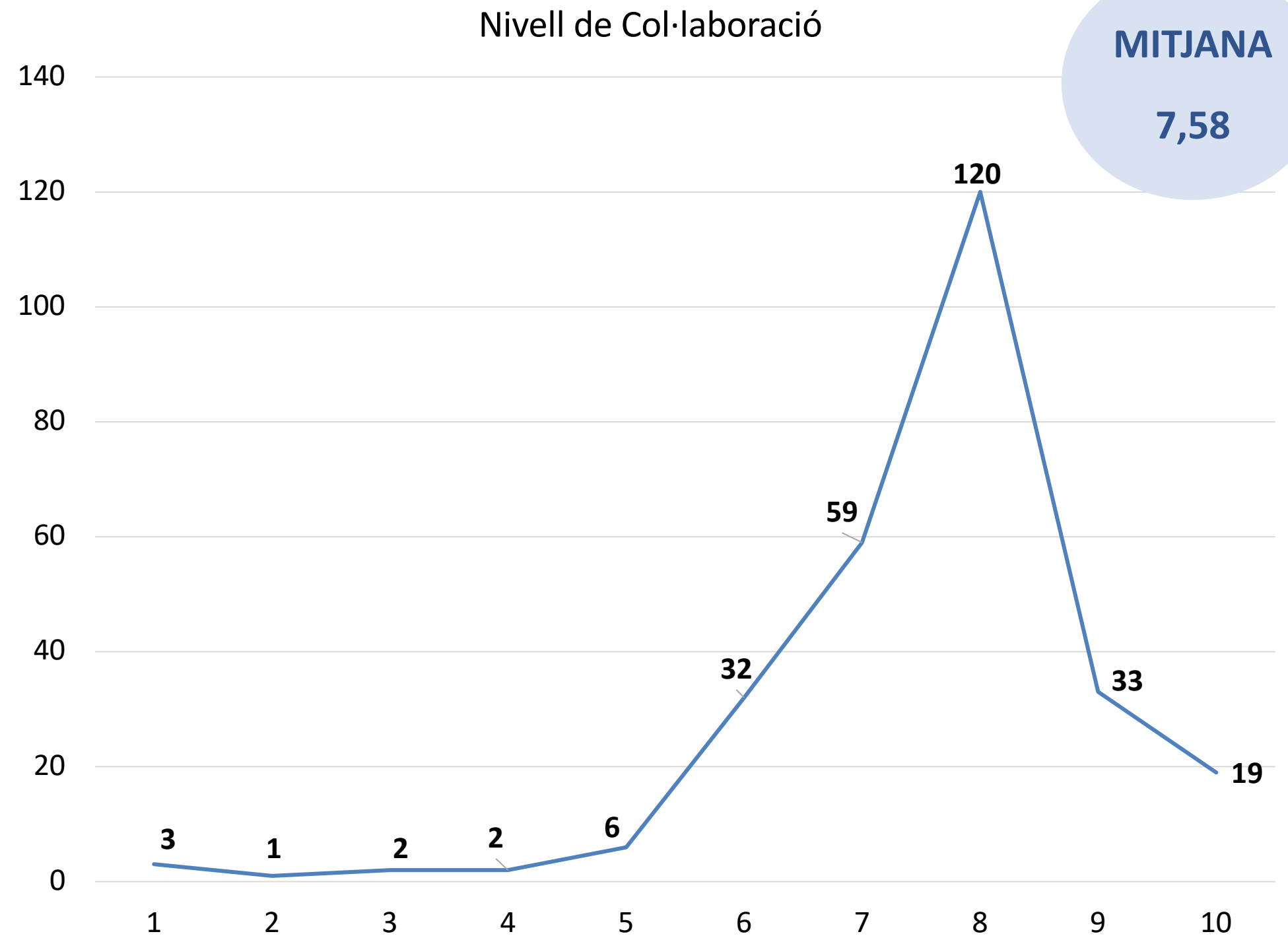
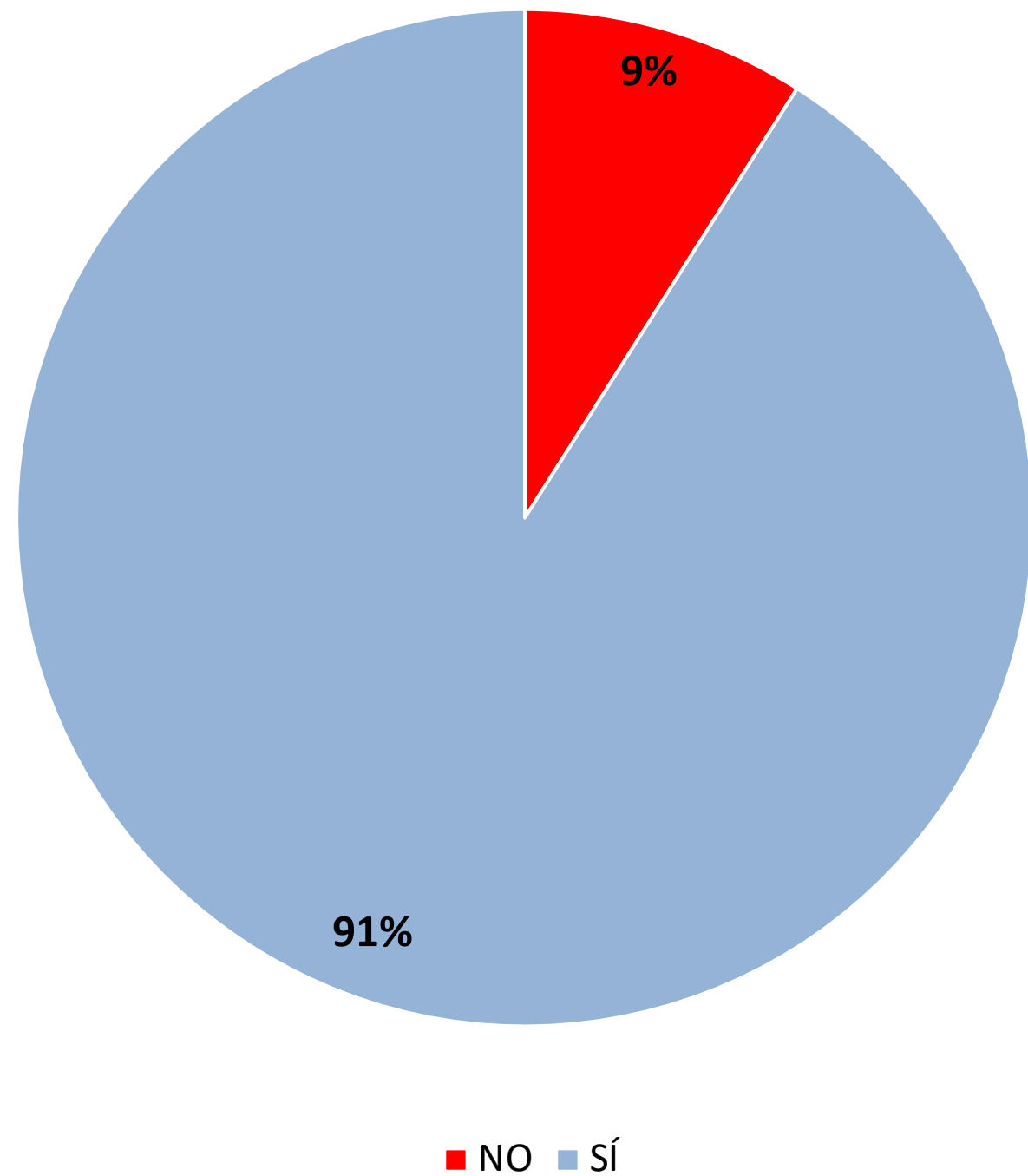

# ES FOMENTA LA PARTICIPACIÓ

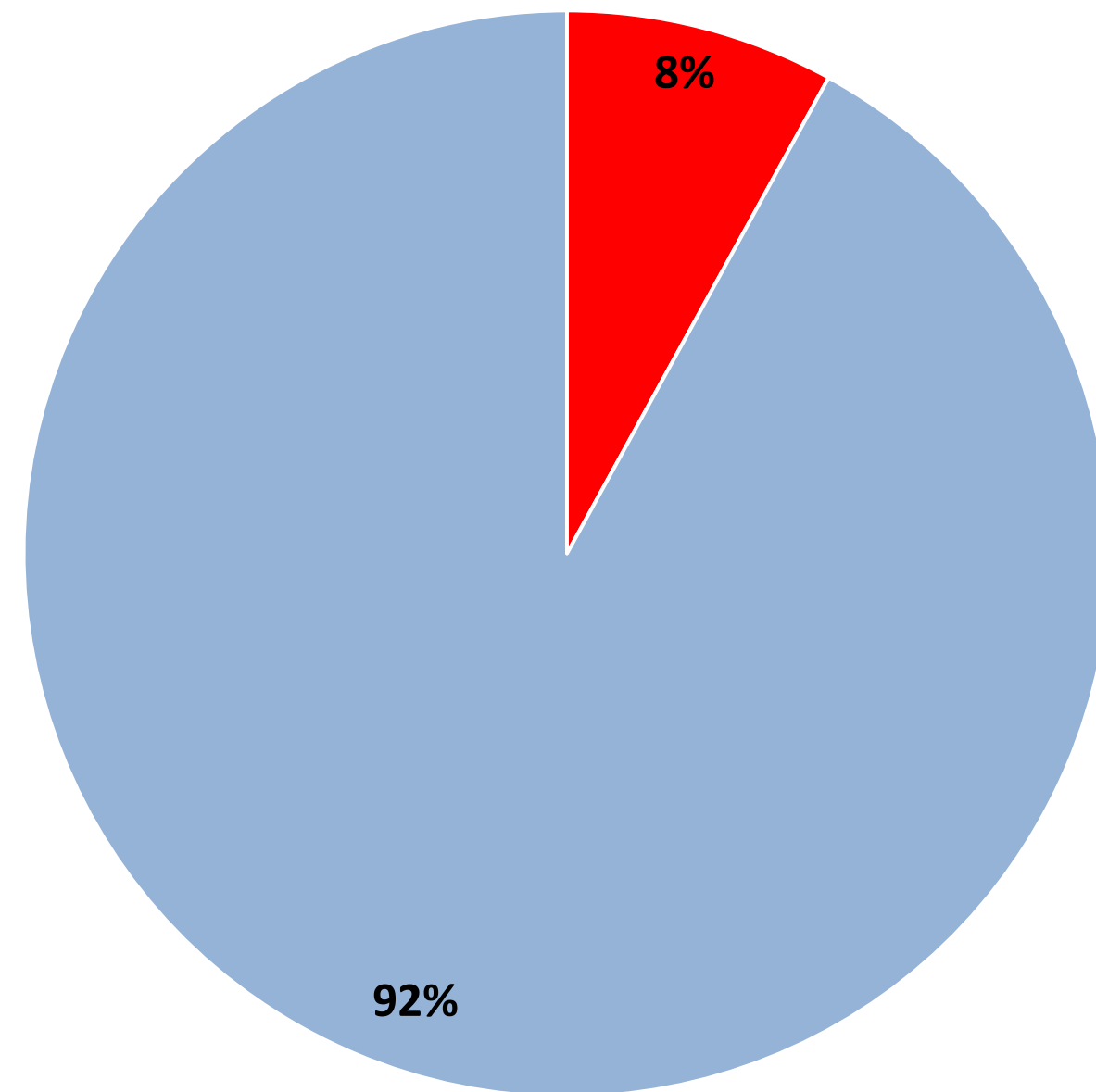

■ NO ■ SÍ

# PRESENTACIÓ PROBLEMES O TRAVES ADMINISTRATIVES

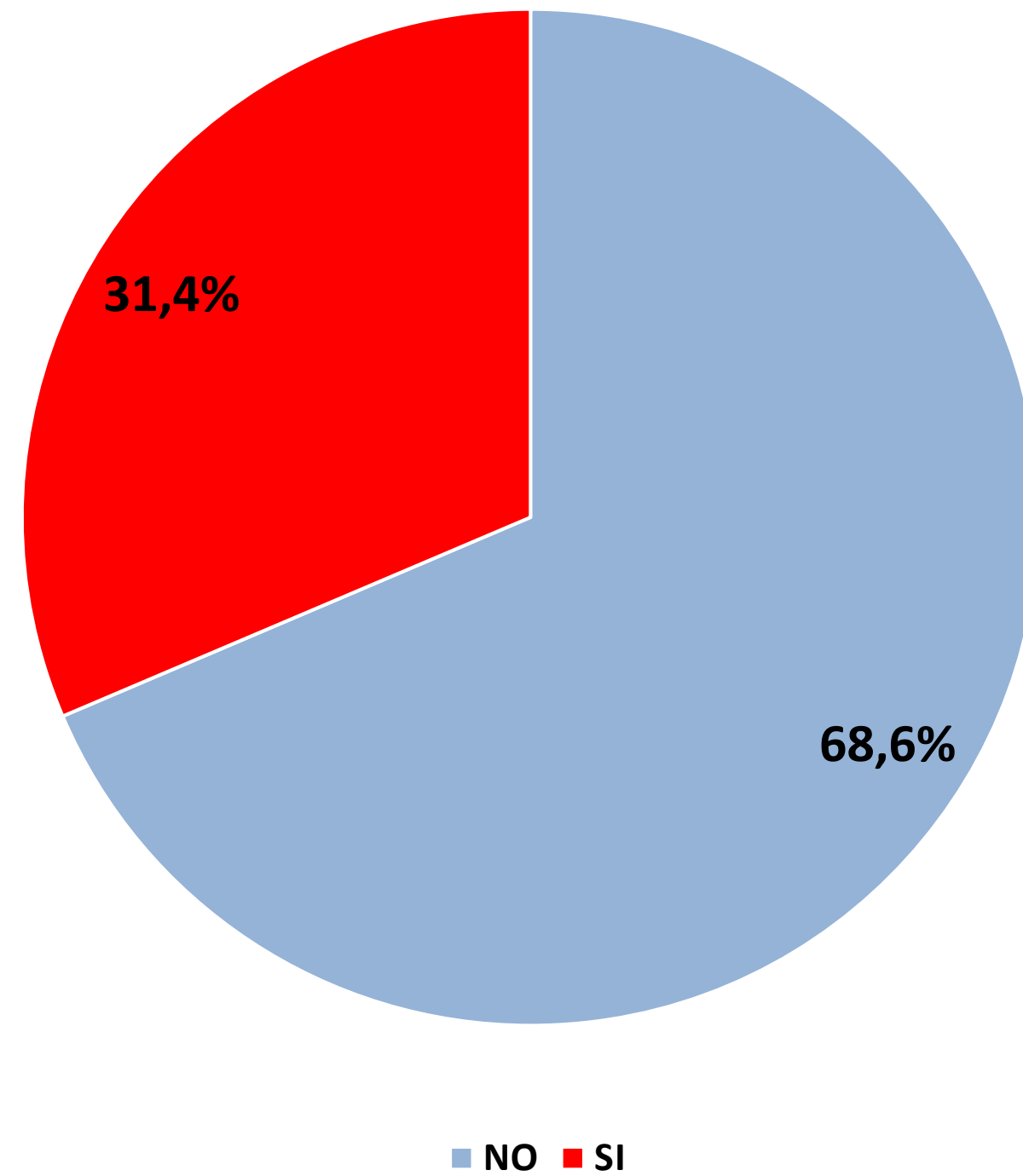

# VALORACIÓ DE L'INFORMACIÓ DE L'AJUNTAMENT

## QUALITAT

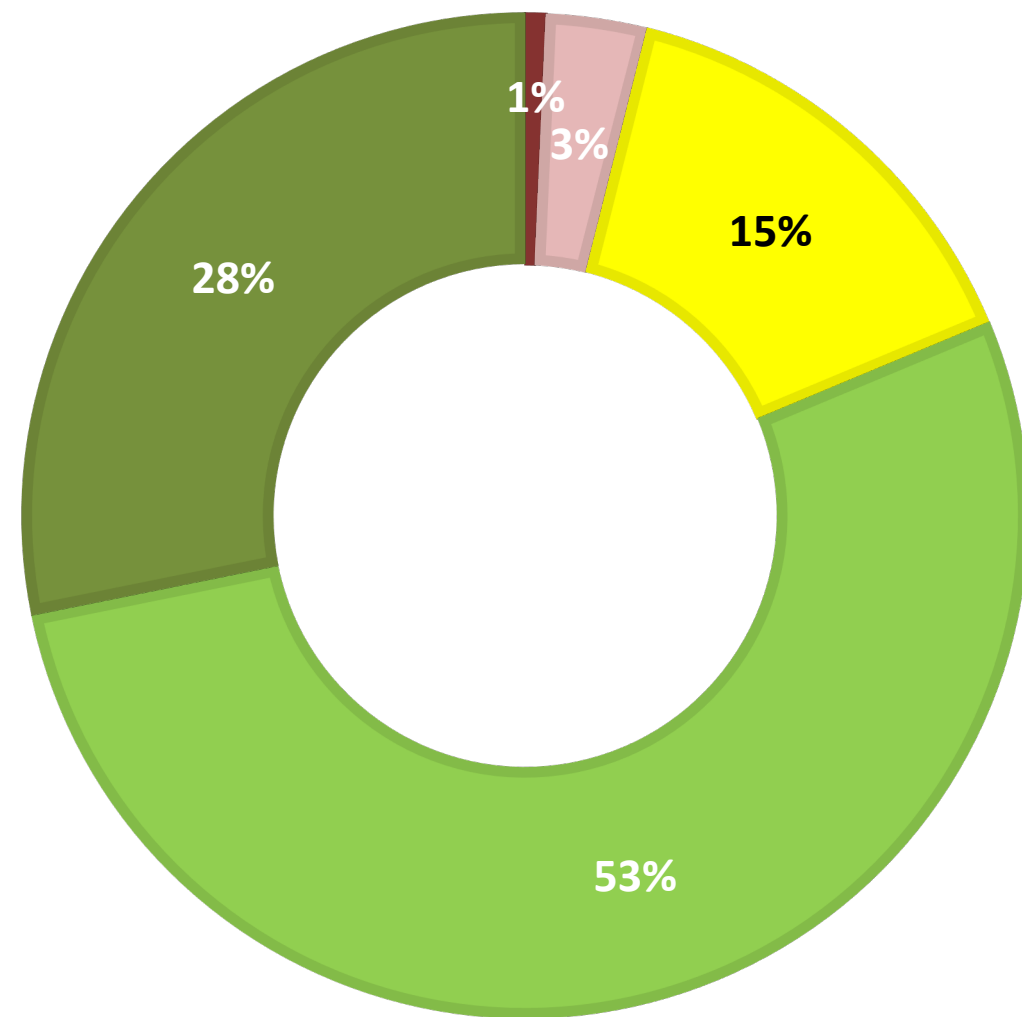

■ 1. INSATISFACTÒRIA ■ 2. INSATISFACTÒRIA ■ 3. REGULAR ■ 4. SATISFACTÒRIA ■ 5. MOLT SATISFACTÒRIA

## QUANTITAT

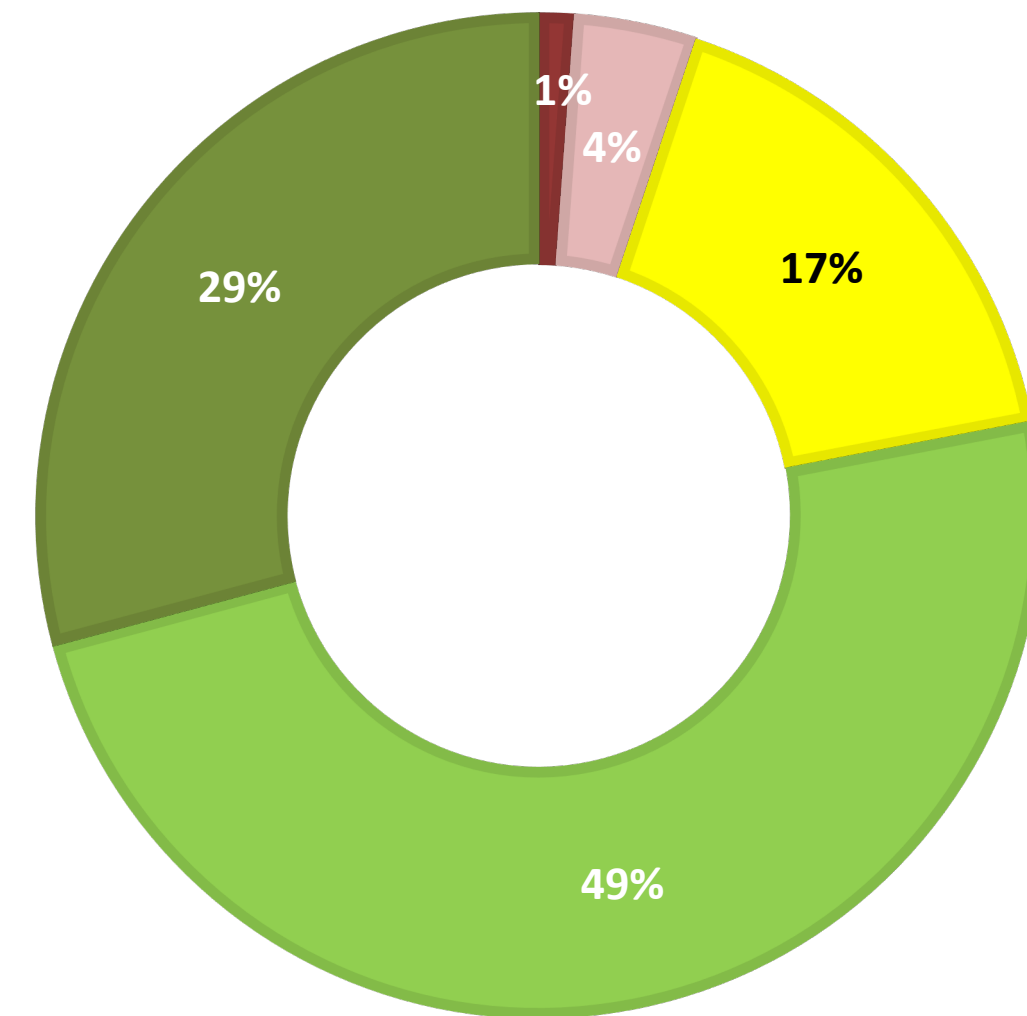

■ 1. INSATISFACTÒRIA ■ 2. INSATISFACTÒRIA ■ 3. REGULAR ■ 4. SATISFACTÒRIA ■ 5. MOLT SATISFACTÒRIA

# PRINCIPALS CANALS D'INFORMACIÓ

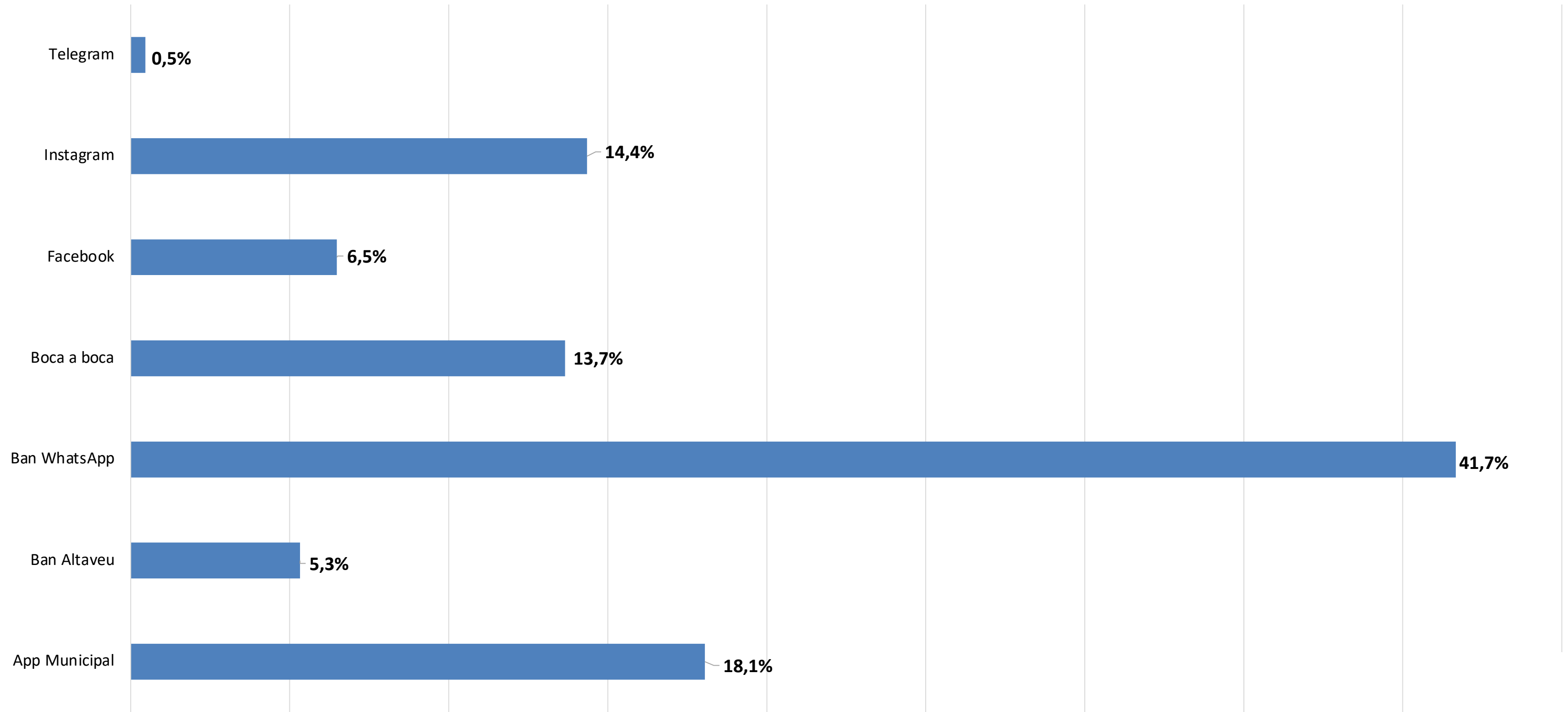

# DESTACAR NEGATIVAMENT

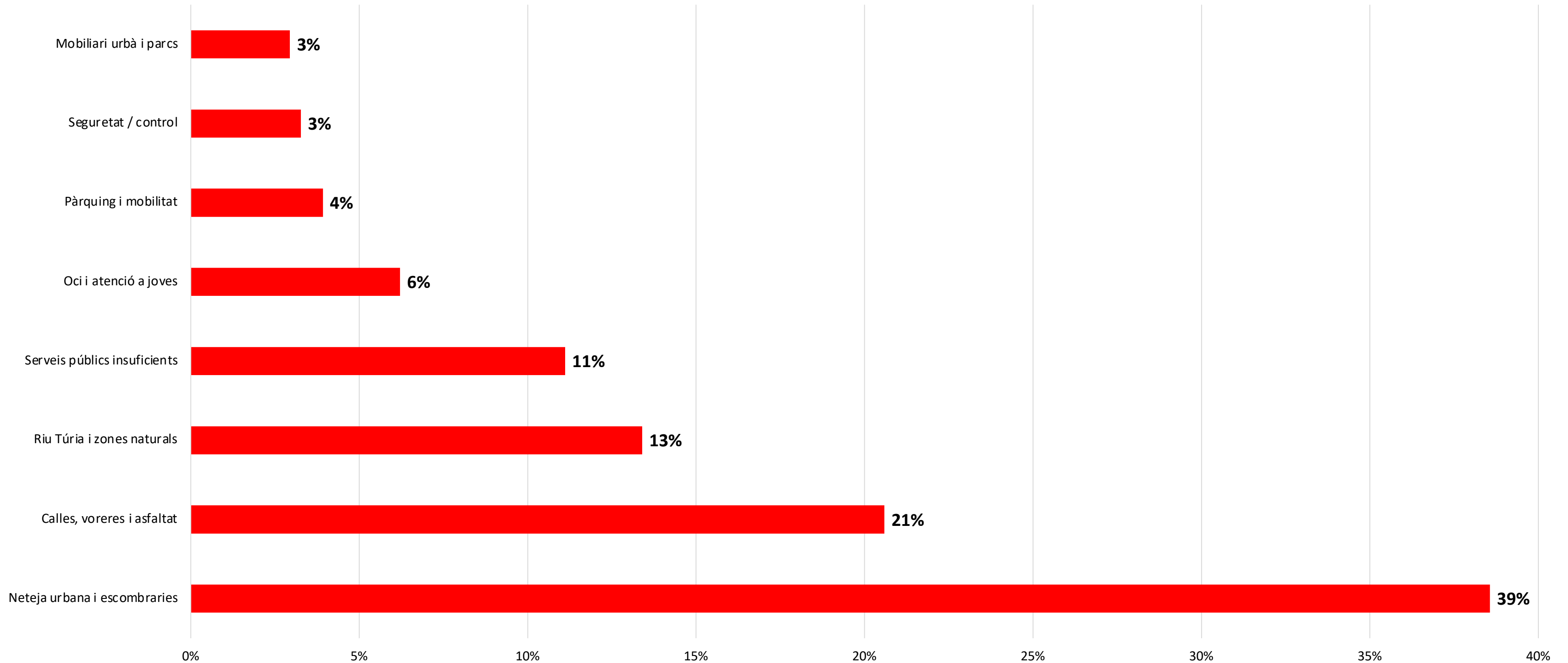

# DESTACAR POSITIVAMENT

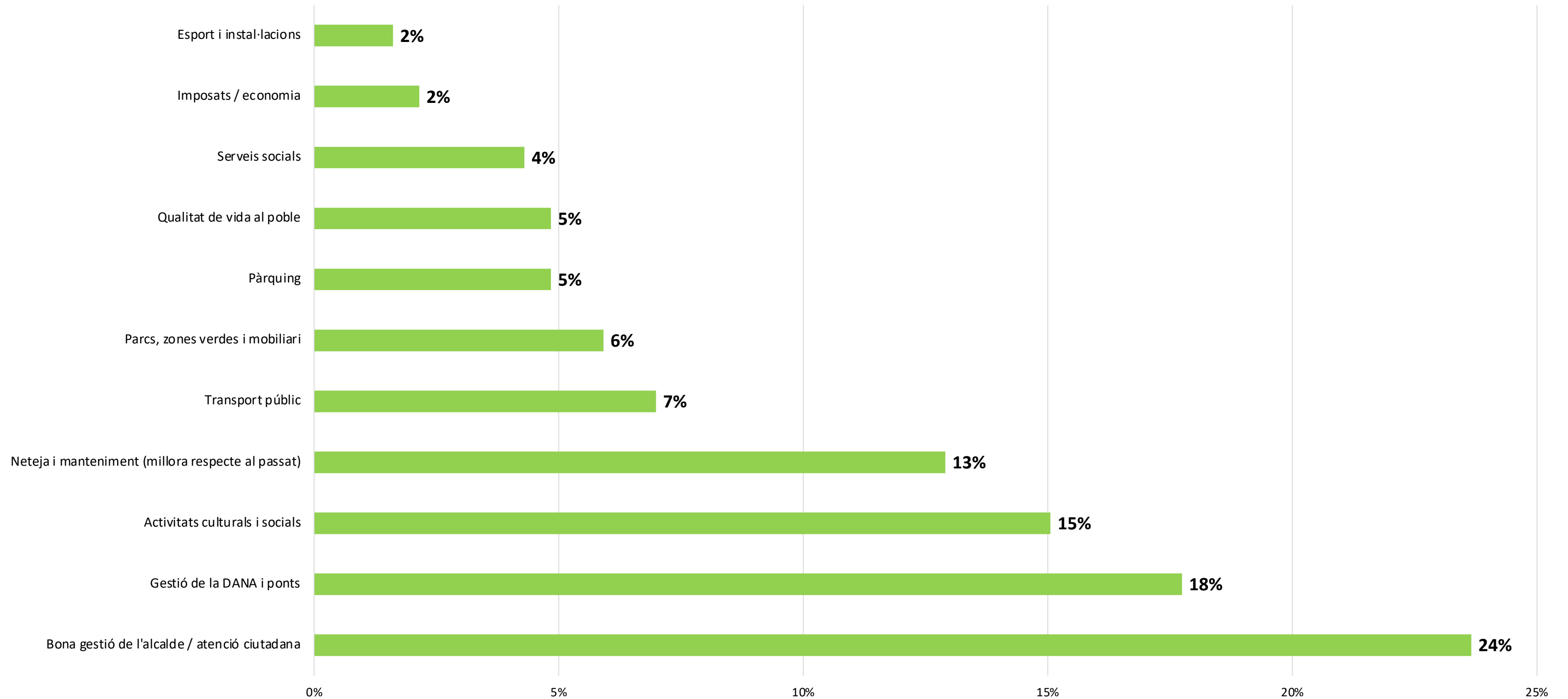

# VALORACIÓ REPRESENTANTS POLÍTICS

---

# VALORACIÓ ROBERT RAGA. ALCALDE PSPV-PSOE

TAXA  
CONEIXEMENT  
90%

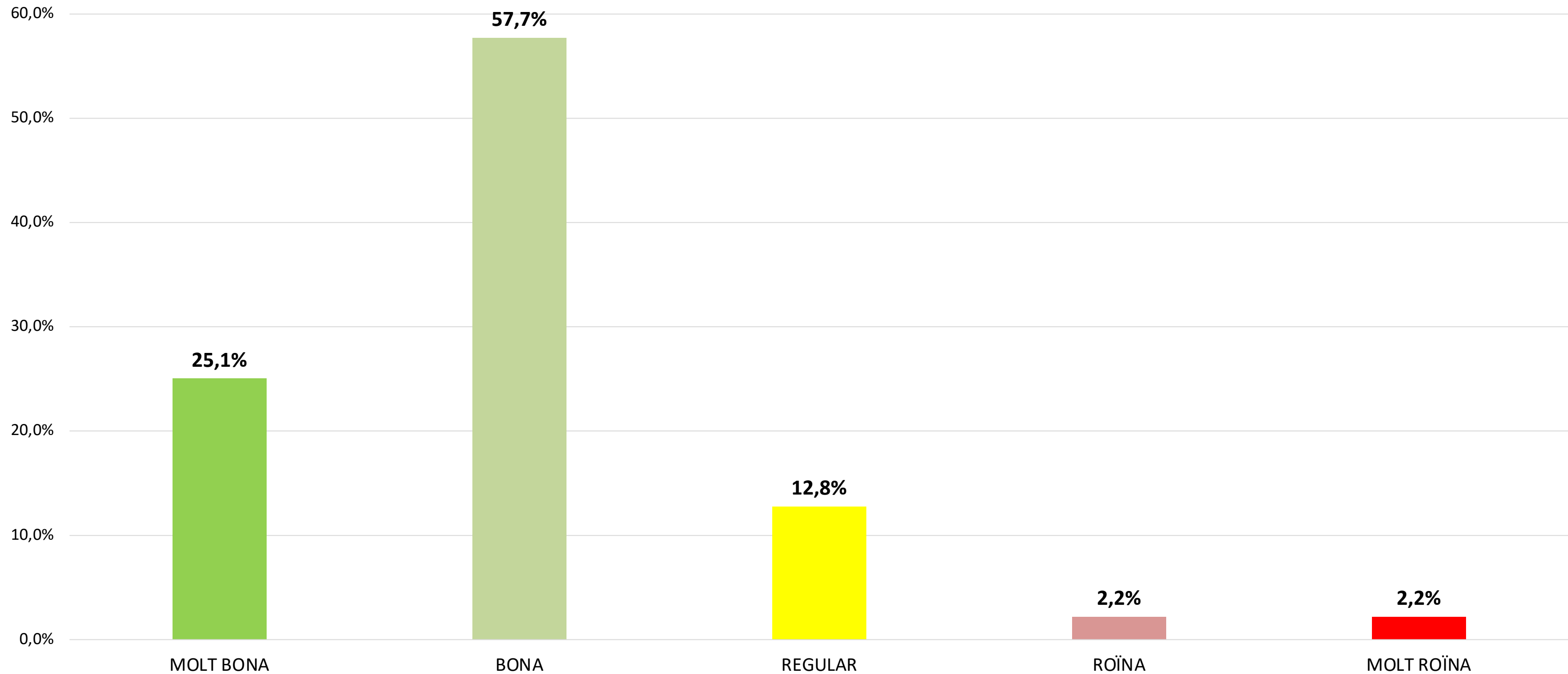

# VALORACIÓ TERESA POZUELO. PORTAVEU PSPV-PSOE

TAXA  
CONEIXEMENT  
31%

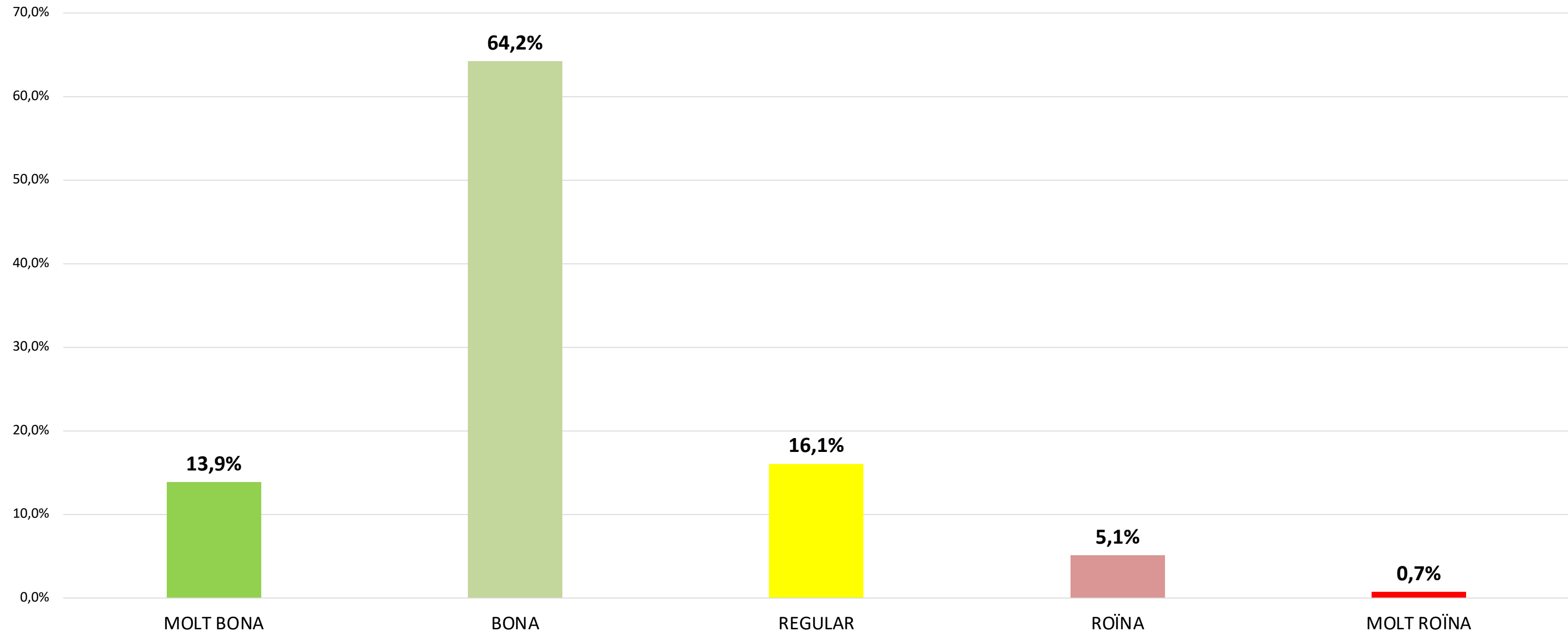

# VALORACIÓ ALBERTO GIMENO. PORTAVEU PP

TAXA  
CONEIXEMENT  
22%

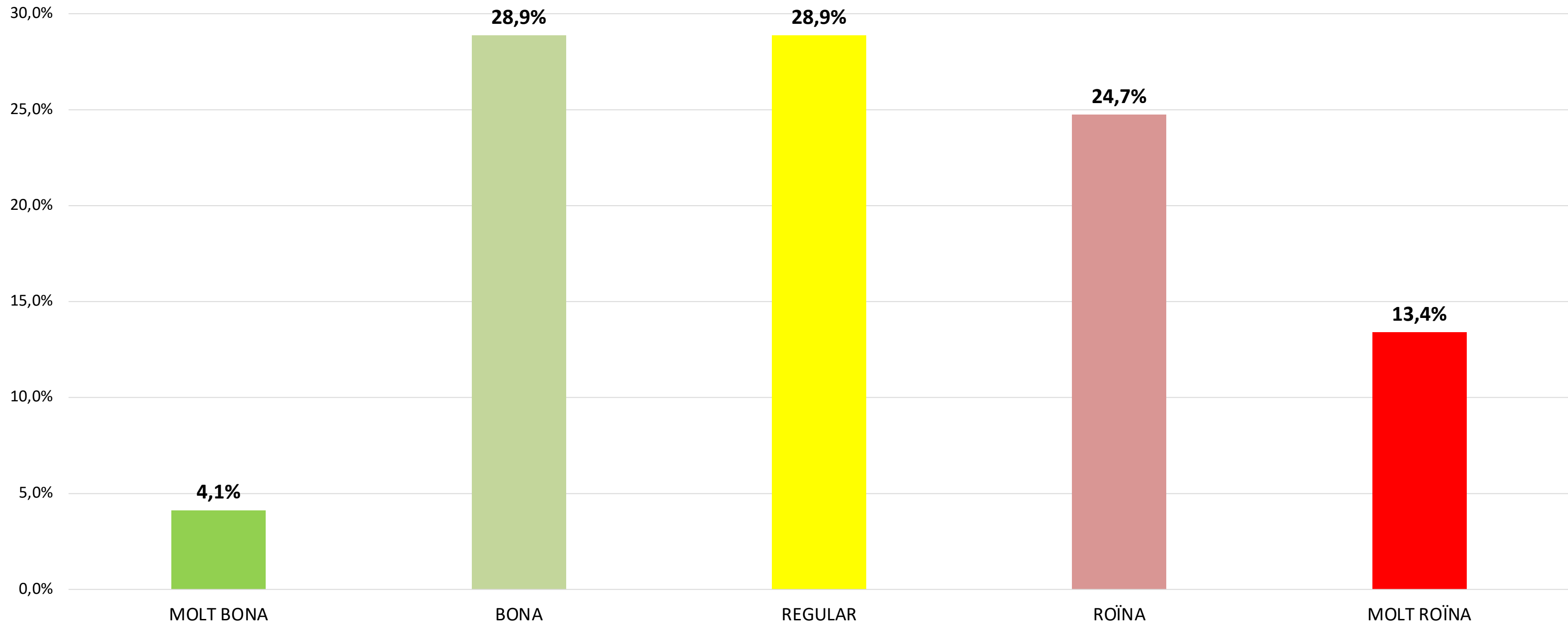

# VALORACIÓ JOSÉ LUIS FERNÁNDEZ PORTAVEU VOX

TAXA  
CONEIXEMENT  
11%

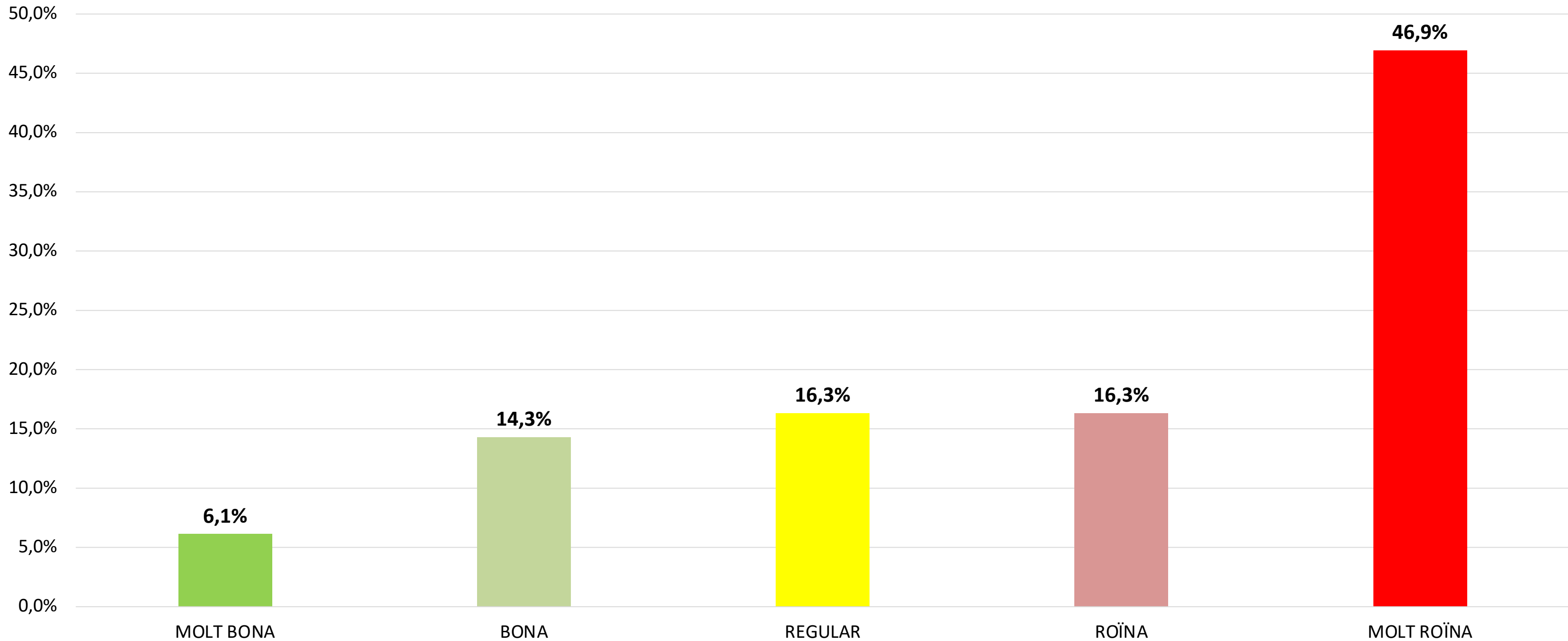

# VALORACIÓ RAFAEL FOLGADO PORTAVEU COALICIÓ COMPROMÍS

TAXA  
CONEIXEMENT  
10%

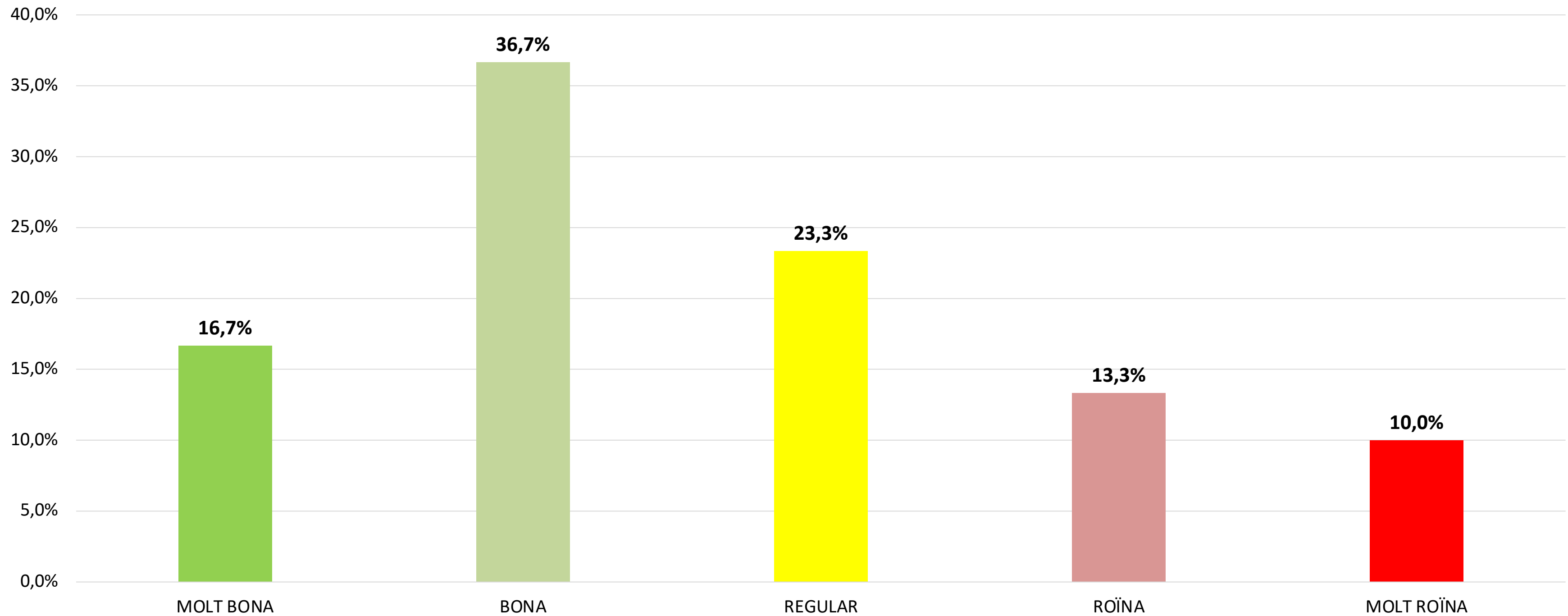

# VALORACIÓ JOSÉ MANUEL GALLARDO PORTAVEU ESQUERRA UNIDA

TAXA  
CONEIXEMENT  
13%

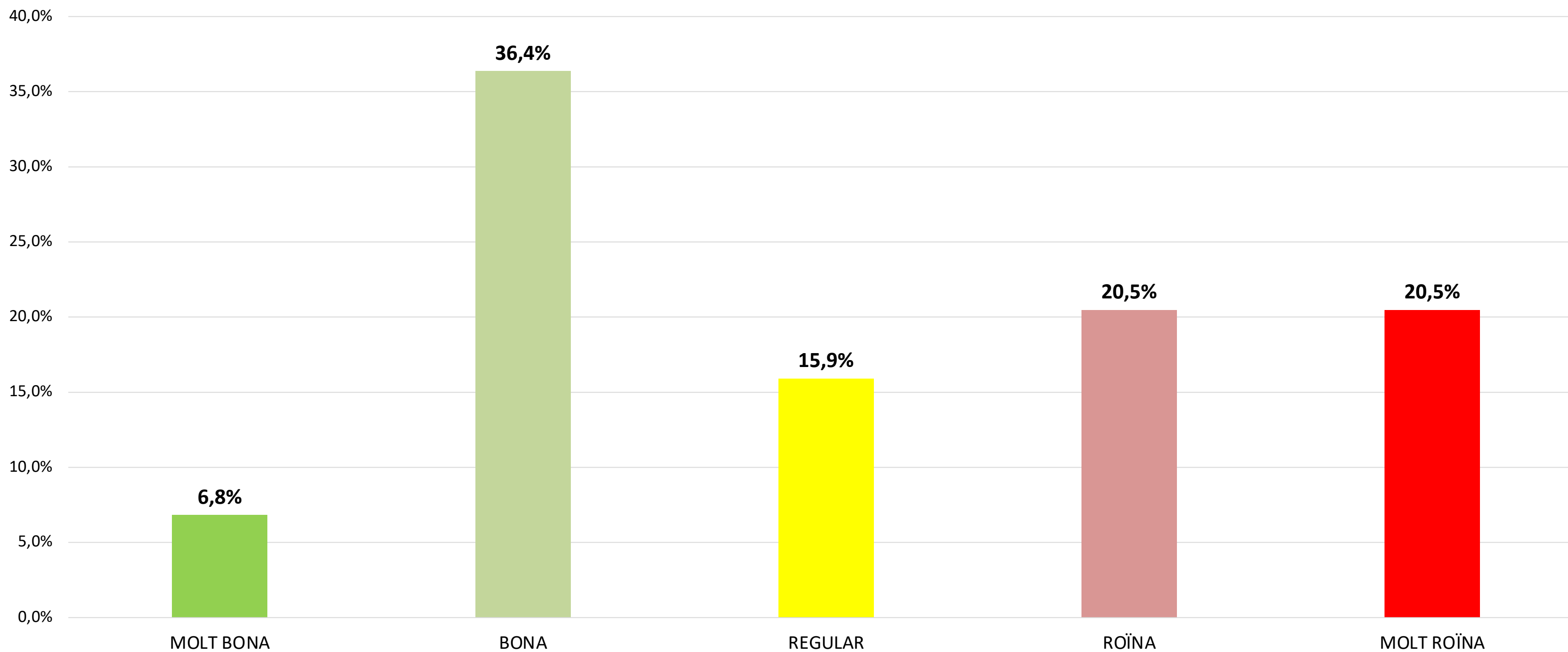

# CHART COMPARAT

Valoració Robert Raga (PSPV-PSOE)

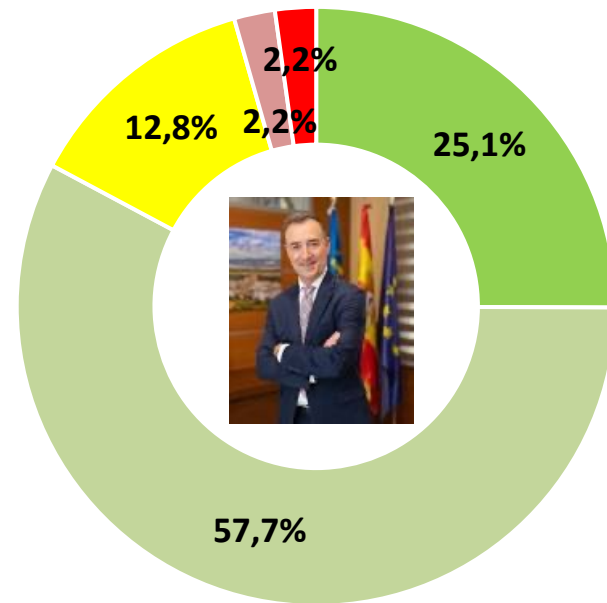

■ MOLT BONA ■ BONA ■ REGULAR ■ ROÏNA ■ MOLT ROÏNA

Valoració Teresa Pozuelo (PSPV-PSOE)

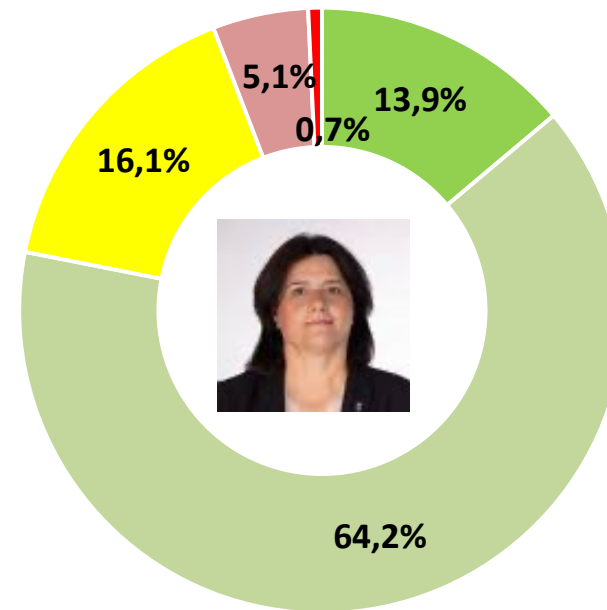

■ MOLT BONA ■ BONA ■ REGULAR ■ ROÏNA ■ MOLT ROÏNA

Valoració Alberto Gimeno (PP)

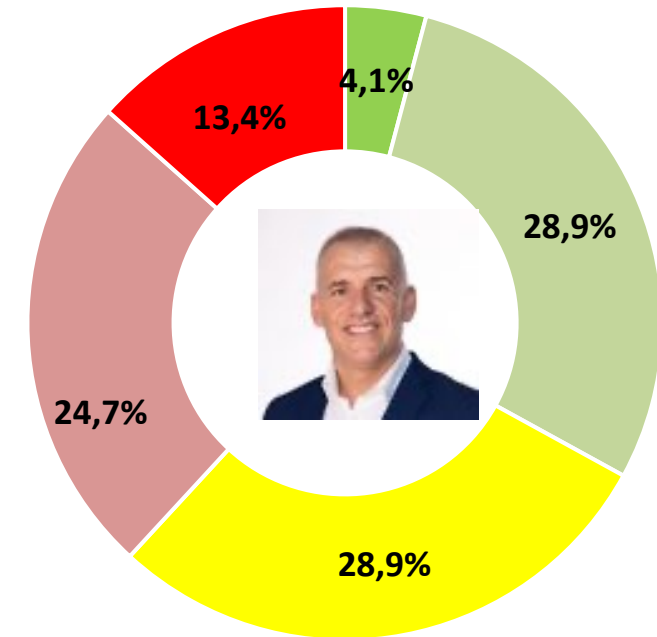

■ MOLT BONA ■ BONA ■ REGULAR ■ ROÏNA ■ MOLT ROÏNA

Valoració José Luis Fernández (VOX)

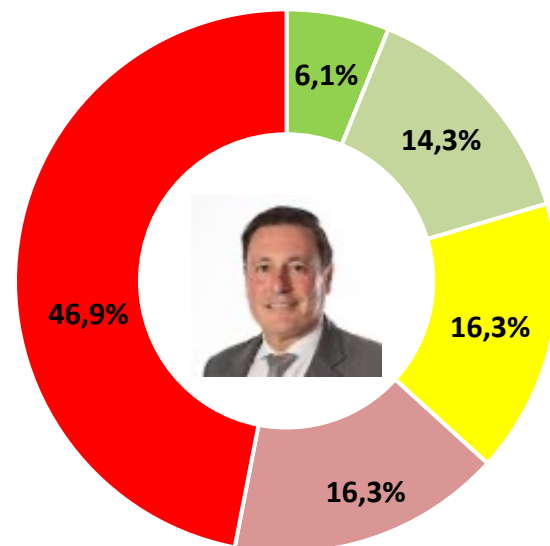

■ MOLT BONA ■ BONA ■ REGULAR ■ ROÏNA ■ MOLT ROÏNA

Valoració Rafael Folgado (Coalició Compromís)

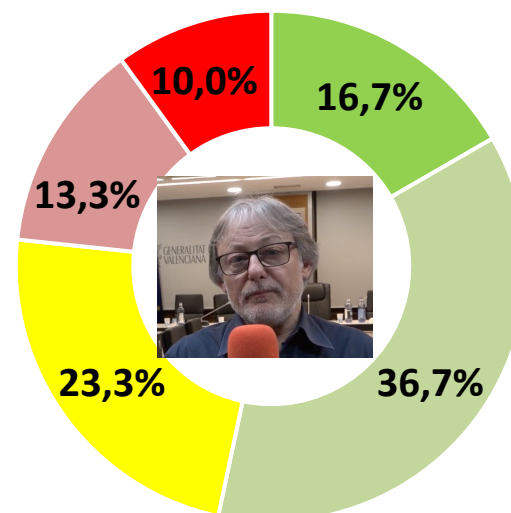

■ MOLT BONA ■ BONA ■ REGULAR ■ ROÏNA ■ MOLT ROÏNA

Valoració José Manuel Gallardo (Esquerra Unida)

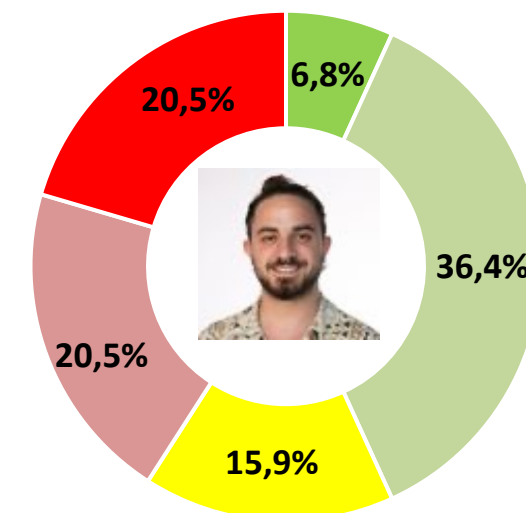

■ MOLT BONA ■ BONA ■ REGULAR ■ ROÏNA ■ MOLT ROÏNA