RIU TÚRIA RIU

CONCURS D'IDEES 'PORTA DEL BARRANC'

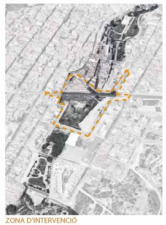

ZONA D'INTERVENCIÓ

OBJECTIUS

POSAR EN VALOR L'EIX VERD DEL RIU TÚRIA
Establint la continuitat topogràfica del llit del barranc per a crear nous espais i recorreguts urbans.

MILLORA ACCESIBILITAT AL CENTRE DE SALUT
Connectant els distints nivells i incorporant una zona d'aparcament

ESTAT ACTUAL

ESPAI FRAGMENTAT
L'entorn presenta greus problemes espacials i funcionals en la seua relació amb els fronts urbans que el delimiten.

AÏLLAMENT CENTRE DE SALUT
La topografia és la principal barrera que dificulta els accesos a aquest equipament, tant rodat com per a vianants.

El Concurs planteja l'intervenció en PORTA DEL BARRANC, un àrea d'intervenció estratègica enmarcada dins del Pla Director del Barranc dels Moros.

L'actuació es centra en el talud de las antigües vies del tren per a generar la apertura visual i la continuidad topogràfica del llit del barranc, amb els objetius de recomposar la connexió de tots els nivells de l'entorn, buscant la màxima continuitat física i visual.

L'estratègia es centra en *eliminar barreres, COSIR, crear RECORREGUTS urbans, INTEGRAR els diferents espais actuals per a que formen part d'un CONJUNT i no espais aïllats o individuals.*

ESTRATÈGIA D'INTERVENCIÓ_esquema 2

SITUACIÓ ACTUAL_esquema 1

NOUS RECORREGUTS_esquema 3

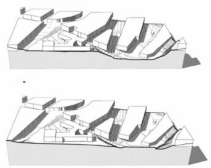

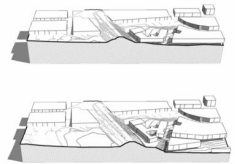

FUTURA AMPLIACIÓ METRO_esquema 4
L'ampliació afectaria fonamentalment a la zona d'aparcament, mantenint els recorreguts en els què es fonamenta la proposta

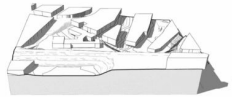

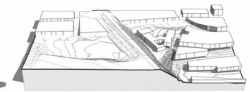

ESTAT ACTUAL - TOPOGRAFÍA

LLEGENDA esquema 3
- Recorregut peatonal adaptat
- Trànsit rodat
- Carril bici

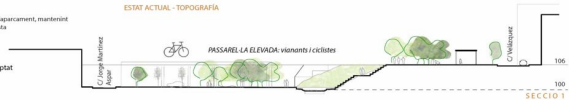

SECCIÓ 1

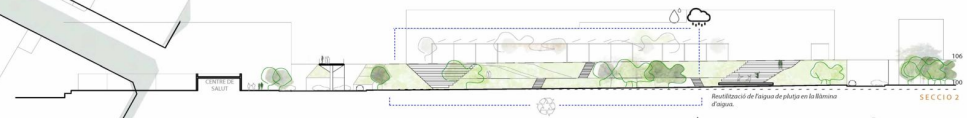

SECCIÓ 2

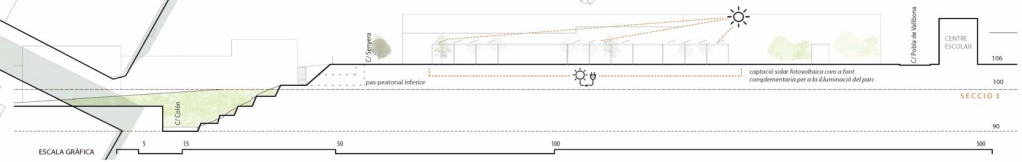

SECCIÓ 3